

EJECUCIÓN PRESUPUESTARIA DE LA ADMINISTRACIÓN PÚBLICA NACIONAL *NOVIEMBRE 2022*



- Destacados de prensa
- Ejecución general
- Inversión de capital
- Programas sociales
- Subsidios energéticos
- Partidas con perspectiva de género (PPG)
- Provincias
- Detalle por inciso y carácter económico



EJECUCIÓN PRESUPUESTARIA DE LA APN A NOVIEMBRE 2022

INFORME ECONÓMICO MENSUAL | DICIEMBRE 2022

Destacados de Prensa

Accedé al tablero interactivo en [este link](#)

El gasto de la APN se incrementó un 31% i.a. en noviembre, la mayor reducción real en lo que va del año.

El Programa Potenciar Trabajo no tuvo devengamientos durante noviembre ya que su pago estuvo demorado por instancias judiciales. Equivale a \$45.000 M aproximadamente (un 3% del gasto total).

Se reducen transferencias de capital, se incrementan las transferencias corrientes y gastos en personal mientras las prestaciones previsionales se mantienen cercanas a la inflación .

Para suscripciones escribir a infoceso@gmail.com

El tablero interactivo tiene 8 secciones:

- Ejecución General
- Inversión de Capital
- Programas Sociales
- Subsidios Energéticos
- Género
- Provincias
- Detalle por Inciso y Carácter
- Resultado Fiscal

Ejecución General

En noviembre, el gasto devengado (\$1.518.146 M) fue un 31% mayor que el del mismo mes del año pasado y un 10,8% más que en el mes de octubre. En caso de verificarse la inflación del 6,2% prevista por el REM para el mes de noviembre (94,7% de inflación i.a.), la reducción del gasto en **términos reales alcanzaría el -32,7% i.a.**

Dentro del mes de noviembre se registran menores devengamientos por un total de \$45.000M debido a la demora de los pagos del programa Potenciar Trabajo en instancias judiciales.

Gráfico 1 - Gasto total mensual (eje izq.) y variación interanual de cada mes (eje der.)

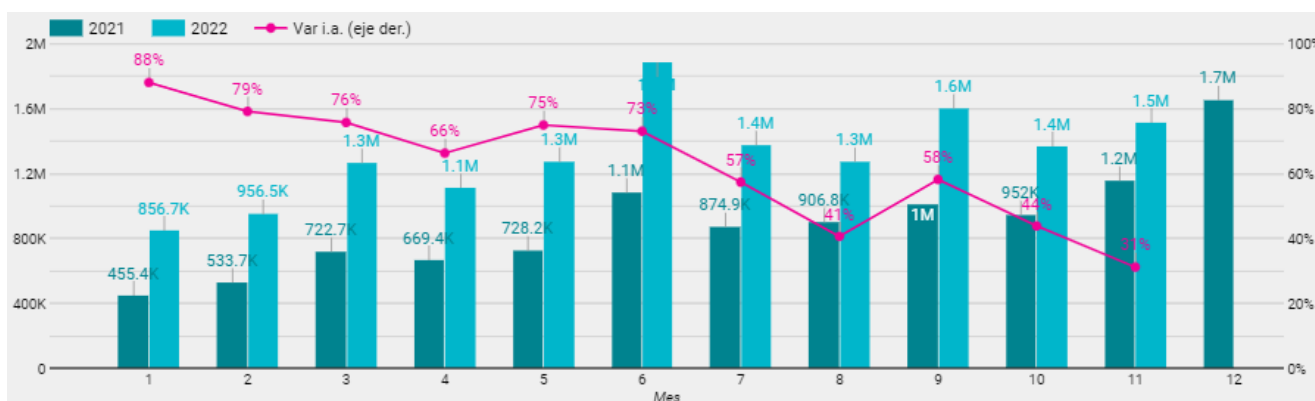

Fuente: CESO en base a presupuestoabierto.gob.ar

Los componentes que más crecieron en el último mes fueron los Servicios de Defensa y Seguridad (+102%), el único rubro que evolucionó en línea con la inflación. Los pagos de deuda pública se redujeron 8% en términos nominales.

Tabla 1 - Gasto por finalidad

Finalidad	Nov. 2021	Nov. 2022	Var i.a.	Acum. 2021	Acum. 2022	Var i.a.
SERVICIOS SOCIALES	792,064	1,017,855	29%	5,932,787	9,585,332	62%
SERVICIOS ECONOMICOS	180,584	252,551	40%	1,653,429	2,471,167	49%
DEUDA PUBLICA	95,970	88,651	-8%	720,173	1,076,435	49%
ADMINISTRACION GUBERNAMENTAL	52,475	86,695	65%	469,937	778,282	66%
SERVICIOS DE DEFENSA Y SEGURIDAD	35,872	72,394	102%	327,545	592,546	81%
Grand total	1,156,964	1,518,146	31%	9,103,870	14,503,761	59%

En el acumulado anual, el gasto devengado (\$14.503.761M) se incrementó un 59%. Con esto, el gasto acumulado consolida la variación real negativa (-6,6%)¹ que se vio por primera vez en el mes de octubre. El rubro que muestra una mayor reducción son los Servicios Económicos (subsidijs y transferencias a empresas) y la deuda pública, ya que se redujo un -8%. Sin embargo, el incremento del peso de la deuda que ajusta por CER reduce el peso de los intereses como rubro del gasto.

El nivel de ejecución promedio es del 87,2%. El Ministerio de Seguridad (97%), el Ministerio Público (96,8%) y el Ministerio de las Mujeres, Géneros y Diversidad (95,7%) son los que mayor ejecución presupuestaria tienen.

Tabla 2 - Gasto por jurisdicción

Jurisdicción	Crédito Vigente	Gasto Devengado	Ejecución
1. Ministerio de Seguridad	653,553	634,262	97.0% 
2. Ministerio Público	74,861	72,447	96.8% 
3. Ministerio de las Mujeres, Géneros y Diversidad	39,767	38,058	95.7% 
4. Ministerio de Defensa	504,461	470,160	93.2% 
5. Poder Legislativo Nacional	91,046	83,777	92.0% 
23. Ministerio de Salud	366,597	261,563	71.3% 
24. Ministerio del Interior	86,121	61,301	71.2% 
25. Jefatura de Gabinete de Ministros	55,846	37,071	66.4% 
26. Ministerio de Agricultura, Ganadería y Pesca	121,593	76,811	63.2% 
27. Ministerio de Desarrollo Productivo	101,459	58,841	58.0% 
Grand total	16,641,005	14,503,761	87.2%

¹ El gasto anual no se deflacta por la inflación anual del último mes sino por la variación promedio de todos los meses del año

Inversión de Capital

El presupuesto asignado a la inversión de capital totaliza \$1.470.757 M, un 8,8% del total. La ejecución de la inversión de capital es del 70%, por debajo del promedio que se encuentra en el 87,2%.

Gráfico 2 - Inversión de Capital por mes

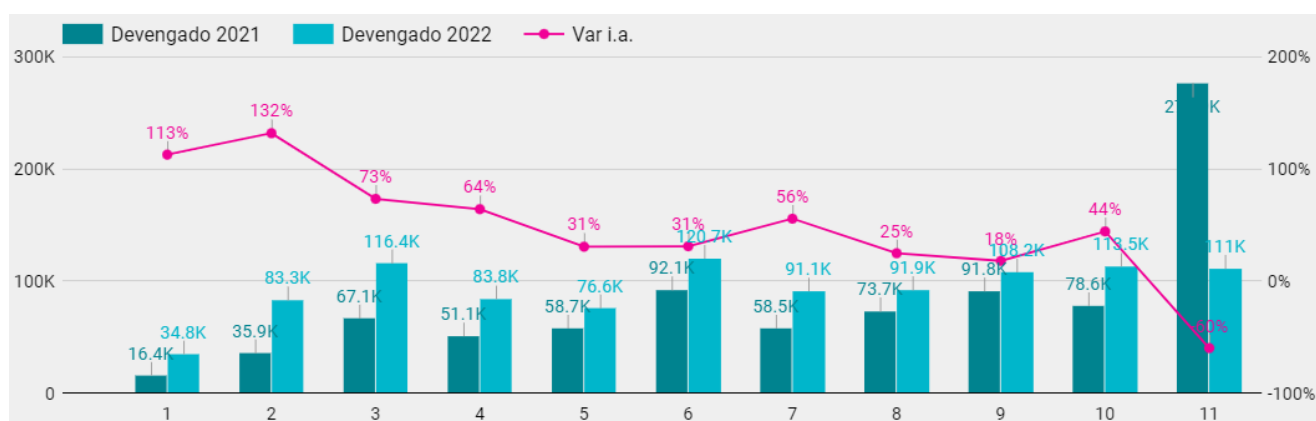

En el último mes, la inversión de capital fue 60% inferior a la del mismo mes del año pasado. En el acumulado anual, la inversión viene creciendo al 14,5%, lo que implica una reducción real del -32,7%.

Tabla 4 - Inversión de Capital por mes

Mes ▲	Devengado 2021	Devengado 2022	Var i.a.
1	16,363	34,825	112.8%
2	35,916	83,319	132.0%
3	67,137	116,376	73.3%
4	51,057	83,798	64.1%
5	58,687	76,646	30.6%
6	92,146	120,722	31.0%
7	58,520	91,056	55.6%
8	73,657	91,920	24.8%
9	91,772	108,238	17.9%
10	78,642	113,453	44.3%
11	276,851	111,045	-59.9%
Grand total	900,749	1,031,398	14.5%

Programas Sociales

El programa **Tarjeta Alimentar** contaba con 2.413.316 beneficiarixs (tarjetas) al mes de septiembre (93,7% son mujeres). El gasto ejecutado hasta noviembre de 2022 fue de \$295.699 M. Los recursos mensuales, que se mantenían en el mismo nivel desde abril de este año, se incrementaron un 38,8% en el mes luego de la actualización del monto que se asigna mensualmente. Con esto, el gasto destinado en noviembre fue un 128% mayor al del mismo mes del año pasado.

Gráfico 3 - Tarjeta Alimentar

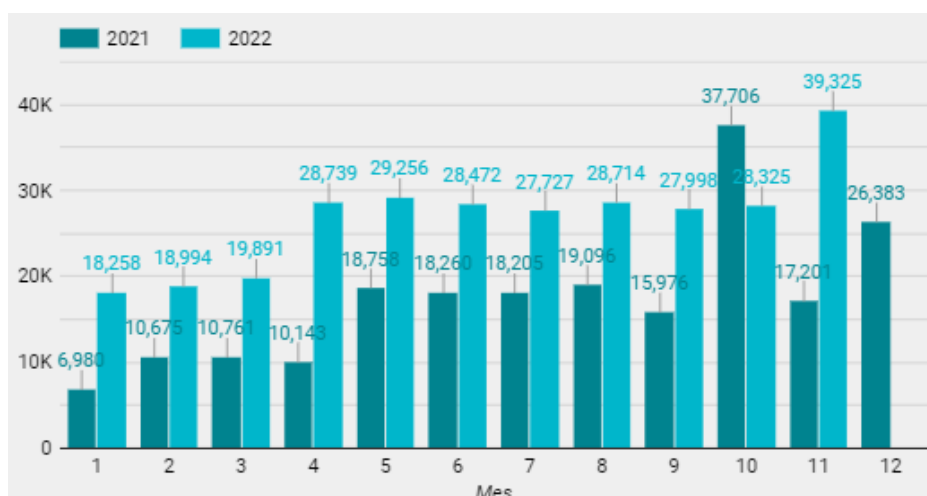

El programa **Potenciar Trabajo** cuenta con 1.362.125 beneficiarixs (64% son mujeres). Hasta la publicación de este informe, estaba pendiente el devengamiento del mes de noviembre. Este programa tiene una ejecución del 87% y crédito disponible para un mes adicional por lo que necesitará nuevas asignaciones para los compromisos de diciembre.

Gráfico 4 - Potenciar Trabajo

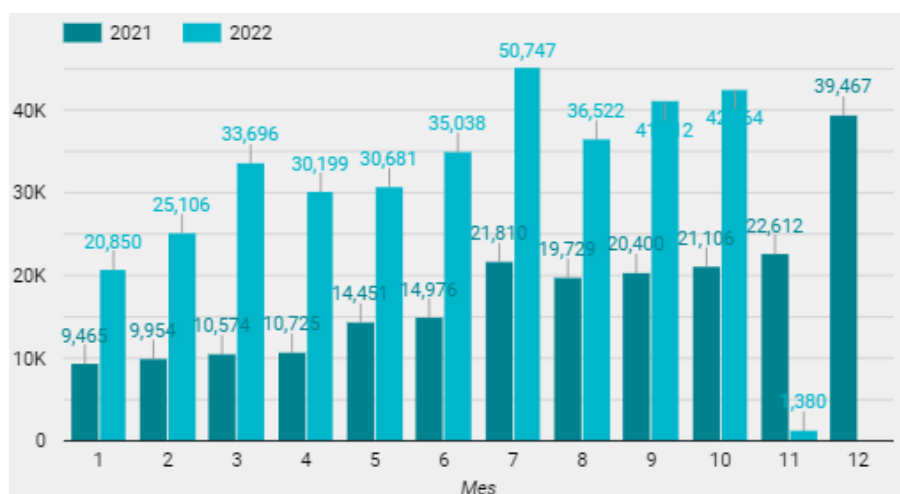

Subsidios Energéticos

En los primeros once meses de 2022, **los subsidios energéticos - que representan un 10% del gasto total - alcanzaron los \$1.381.221 M.** A principios de año, fueron el componente del gasto que más creció pero se contrajo bruscamente a partir de julio (ver Gráfico 4). La incógnita radica en si el bajo nivel de transferencias podrá sostenerse el resto del año. Es probable que CAMMESA esté acumulando deudas con empresas generadoras que no son contabilizadas como deuda flotante del Tesoro ni como transferencias devengadas.

El último mes, los subsidios energéticos se incrementaron 66% i.a. en términos nominales, totalizando \$127.379 M. Las principales transferencias del último mes se realizaron a CAMMESA (\$117.604 M), al Plan Gas (\$3.316 M) y al Programa Hogar (\$3.293 M).

Gráfico 5 - Subsidios energéticos

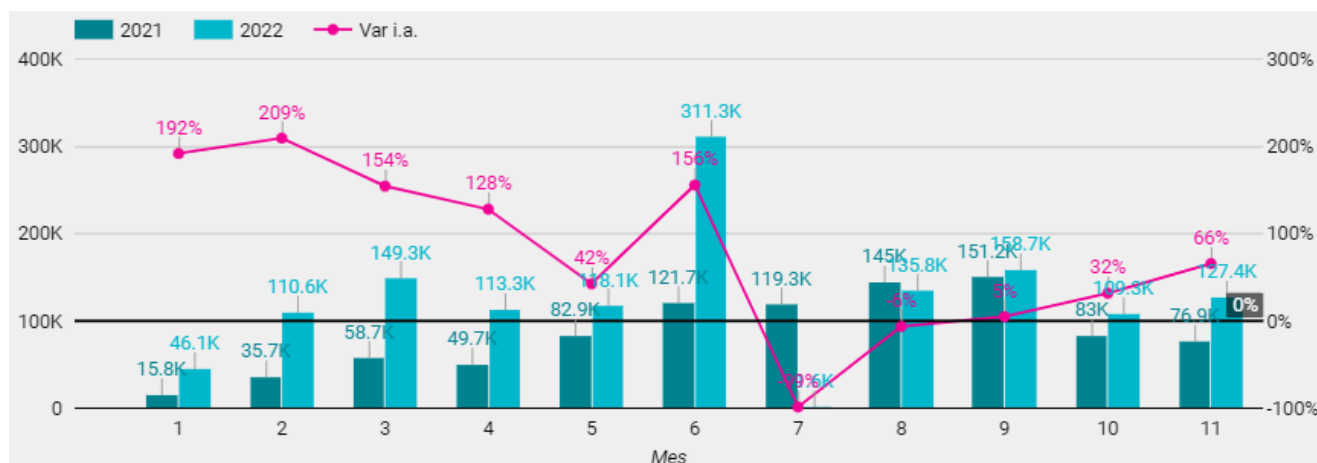

Fuente: CESO en base a presupuestoabierto.gob.ar

Género

El 15,5% de las partidas presupuestadas están identificadas por tener un impacto positivo en la reducción de brechas de género. El gasto con perspectiva de género sumó \$2.188.84812 M en lo que va del año, un 16,8% del total.

Tabla 5 - Partidas con Perspectiva de Género (PPG) por actividad

Actividad	Crédito Vigente	Devengado -	Ejecución
1. Prestaciones Previsionales por Moratoria Previsional (PPG)	1,785,272	1,550,270	87%
2. Acciones del Programa Nacional de Inclusion Socio-Productiva y Desarrollo Local - Potenciar Trabajo (PPG)	396,401	347,794	88%
3. Asignacion Universal para Proteccion Social (PPG) (NNA) (DIS)	399,051	342,787	86%
4. Pensiones no Contributivas Madres de 7 o mas Hijos (PPG)	134,651	114,856	85%
5. Acciones vinculadas con el Programa ACOMPAÑAR (PPG)	34,371	34,325	100%
6. Monotributo Social (Efectores 50%) (PPG)	8,342	7,496	90%
7. Monotributo Social - Potenciar Trabajo (Efectores 100%) (PPG)	7,679	6,882	90%
8. Desarrollo de la Salud Sexual y la Procreacion Responsable (PPG) (NNA)	3,186	2,474	78%
9. Direccion y Conduccion (PPG)	1,864	1,636	88%
10. Prevencion del Embarazo Adolescente (PPG) (NNA)	1,118	1,119	100%
Grand total	2,781,727	2,416,684	87%

El presupuesto con etiqueta PPG está concentrado en la ANSES (83% del crédito asignado). Hay 13 jurisdicciones con alguna partida etiquetada como PPG. Las que aún no han identificado partidas son: Jefatura de Gabinete de Ministros, Ministerio de Agricultura, Ganadería y Pesca, Ministerio de Ambiente y Desarrollo Sostenible, Ministerio de Desarrollo Productivo, Ministerio de Desarrollo Territorial y Hábitat, Ministerio de Turismo y Deportes, Ministerio del Interior, Ministerio Público, Poder Judicial de la Nación y Poder Legislativo Nacional.

Hay 49 actividades identificadas como PPG por un total de \$2.781.727 M. La ejecución alcanzó un 87% del crédito asignado. Varios programas tienen un presupuesto devengado mayor al asignado aunque se trata de partidas por montos pequeños.

Provincias

En todo 2022, se destinaron \$161.462 M en concepto de subsidio al transporte a las provincias (principalmente concentrado en el AMBA), un 88% más que en el 2021.

Gráfico 6 - Subsidios al transporte por mes

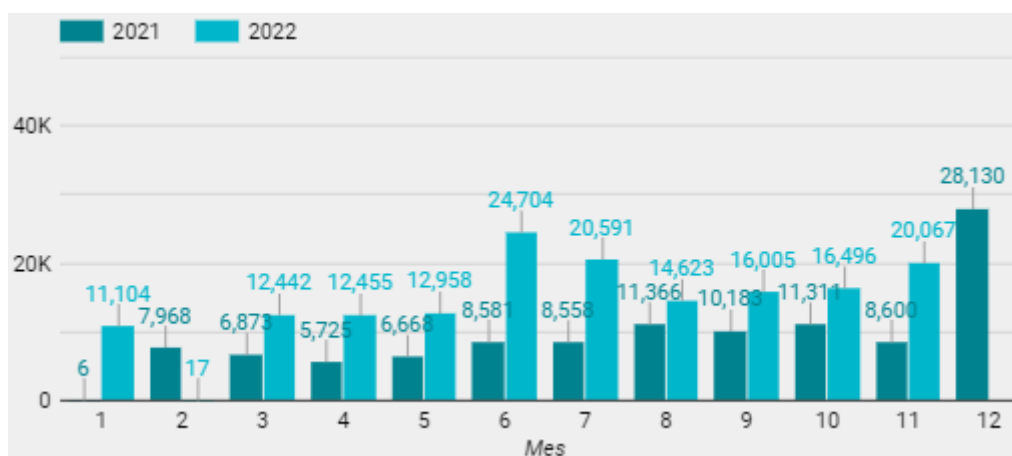

La principal destinataria de los ATNs es la Provincia de La Rioja (14,6% del total). En segundo lugar se ubica la provincia de Buenos Aires (10,6% del total).

Gráfico 7 - ATNs por mes



Tabla 6 - Destino de las transferencias a provincias (ATNs)

Provincia	ATNs ▼	% del Total
1. Provincia de La Rioja	3,667	14.6%
2. Provincia de Buenos Aires	2,673	10.7%
3. Provincia de Santa Fe	1,780	7.1%
4. Provincia de Misiones	1,739	6.9%
5. Provincia de Santiago del Est...	1,571	6.3%
6. Provincia de Río Negro	1,392	5.6%
7. Provincia del Chaco	1,286	5.1%
8. Provincia de Catamarca	1,185	4.7%
9. Provincia de Formosa	1,072	4.3%
10. Provincia de Corrientes	1,068	4.3%
11. Provincia de Santa Cruz	946	3.8%
12. Provincia de Córdoba	879	3.5%
Grand total	25,053	100.0%

Detalle por Inciso y Caracter Económico

Al analizar el gasto por inciso de todo 2022, se observa solamente el Gasto en Personal (+84%) y los Servicios No Personales (+72%) crecen por encima de la inflación promedio.

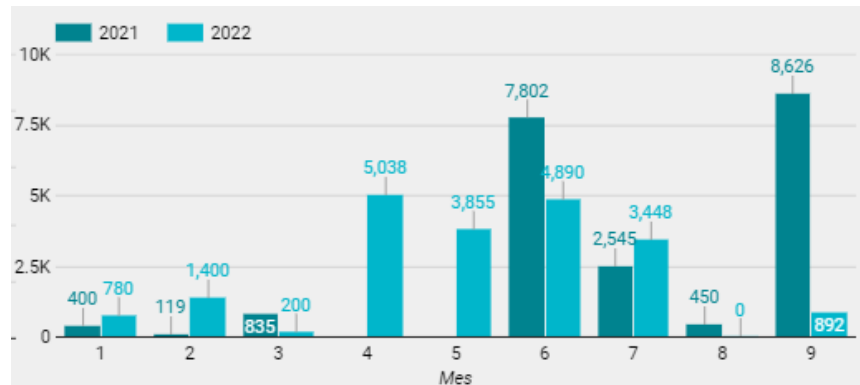
Tabla 7 - Gasto por inciso

Inciso -	Devengado 2021	Devengado 2022	Var i.a.
1. Transferencias	7,043,774	11,265,333	60%
2. Servicios No Personales	127,682	220,185	72%
3. Servicio de la Deuda y Disminución de Otros Pasivos	716,705	1,076,435	50%
4. Otros Gastos	30	0	-98%
5. Incremento de Activos Financieros	65,249	87,690	34%
6. Gastos en Personal	763,954	1,402,771	84%
7. Bienes de Uso	185,883	290,399	56%
8. Bienes de Consumo	193,388	157,836	-18%
Grand total	9,096,665	14,500,649	59%

El % de ejecución corresponde a la relación devengado / vigente. Todo está expresado en millones de pesos.

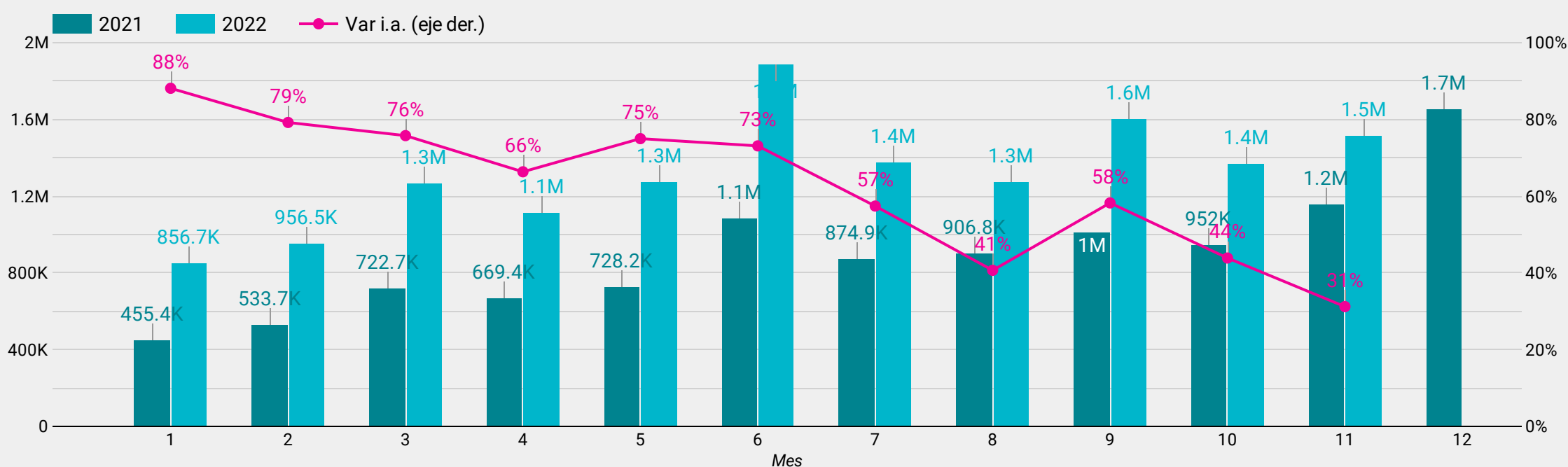

En noviembre, el gasto devengado fue de \$1.518.146M, un 31% más que el año pasado. Con esto, es el quinto mes consecutivo en el que se registra una reducción del gasto real en relación al mismo mes del año anterior. Desde julio, todos los meses se mantuvo la reducción del gasto real.

Finalidad	Nov. 2021	Nov. 2022	Var i.a.	Acum. 2021	Acum. 2022	Var i.a.
SERVICIOS SOCIALES	792,064	1,017,855	29%	5,932,787	9,585,332	62%
SERVICIOS ECONOMICOS	180,584	252,551	40%	1,653,429	2,471,167	49%
DEUDA PUBLICA	95,970	88,651	-8%	720,173	1,076,435	49%
ADMINISTRACION GUBERNAMENTAL	52,475	86,695	65%	469,937	778,282	66%
SERVICIOS DE DEFENSA Y SEGURIDAD	35,872	72,394	102%	327,545	592,546	81%
Grand total	1,156,964	1,518,146	31%	9,103,870	14,503,761	59%

1 - 5 / 5 < >

En noviembre, el único rubro que estuvo en línea con la inflación fueron los Servicios de Defensa y Seguridad (+102%). El gasto acumulado se incrementa un 59% en el año, inferior a la variación de los precios promedio del 70% en el período enero-noviembre (no confundir variación punta a punta con variación promedio).

Jurisdicción	Crédito Vigente	Gasto Devengado	Ejecución
1. Ministerio de Seguridad	653,553	634,262	97.0%
2. Ministerio Público	74,861	72,447	96.8%
3. Ministerio de las Mujeres, Géneros y Diversidad	39,767	38,058	95.7%
4. Ministerio de Defensa	504,461	470,160	93.2%
5. Poder Legislativo Nacional	91,046	83,777	92.0%
Grand total	16,641,005	14,503,761	87.2%

1 - 27 / 27 < >

El nivel de ejecución es del 87,2% en promedio. Se destaca el alto avance en la ejecución del Ministerio de Seguridad (97%).

Última actualización de datos
6 de diciembre de 2022

Última actualización de textos
6 de diciembre de 2022

El presupuesto asignado a la inversión de capital totaliza \$1.470.757 M, un 8,8% del total. La ejecución de la inversión alcanzó el 70% en noviembre, por debajo del promedio total del presupuesto, con \$1.031.398M devengados. Estos gastos son los que suelen informarse con mayor rezago y puede incrementarse el monto levemente en las próximas semanas.

Clasificador	Devengado ▾	Vigente	Ejecutado
1. A Fondos Fiduciarios y otros Entes del SPNnF	233,266	284,331	82%
2. A Empresas Públicas No Financieras	219,155	351,700	62%
3. Construcciones del Dominio Público	156,371	205,235	76%
4. A los Gobiernos Provinciales	127,186	180,789	70%
5. Maquinaria y Equipo	76,833	134,044	57%
6. A los Gobiernos Municipales	74,398	111,344	67%
7. Construcciones del Dominio Privado	34,941	47,829	73%
Grand total	1,031,389	1,470,757	70%

1 - 27 / 27 < >

En el mes de noviembre, la inversión de capital fue 60% inferior a la del mismo mes del año pasado, que había concentrado un volumen elevado de gasto devengado en inversiones.

Inversión de Capital por mes

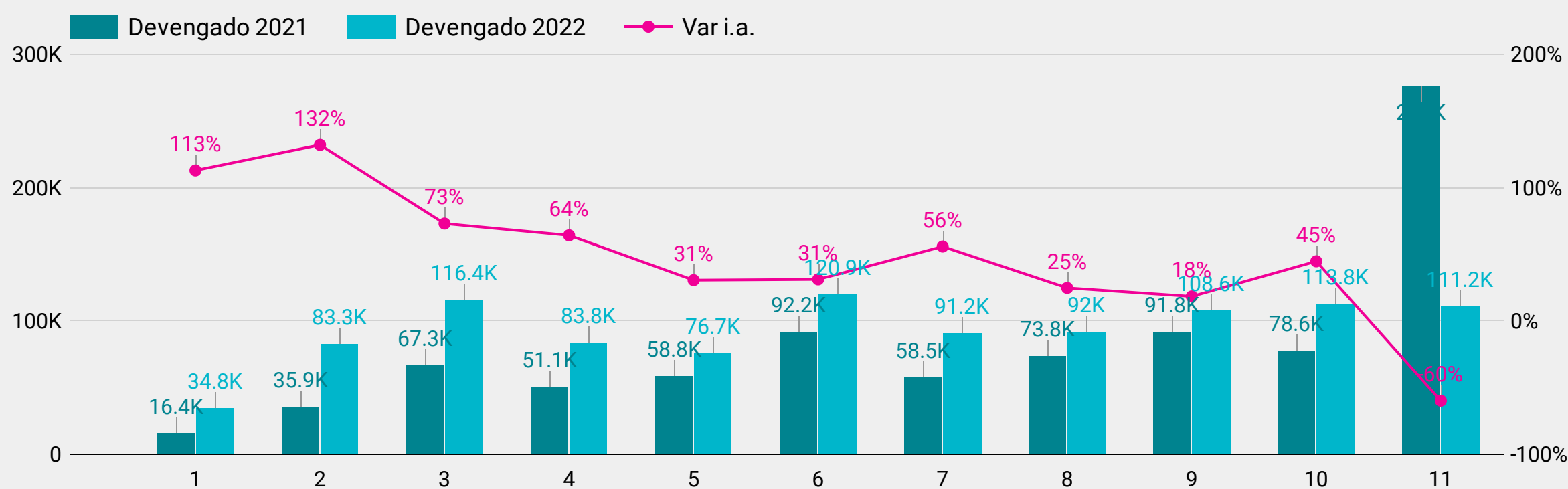

Mes ▾	Devengado 2021	Devengado 2022	Var i.a.
1	16,363	34,825	112.8%
2	35,916	83,319	132.0%
3	67,307	116,401	72.9%
4	51,058	83,798	64.1%
5	58,752	76,711	30.6%
6	92,181	120,887	31.1%
7	58,530	91,150	55.7%
8	73,779	92,027	24.7%
9	91,812	108,646	18.3%
10	78,643	113,789	44.7%
11	277,022	111,192	-59.9%
Grand total	901,363	1,032,745	14.6%

1 - 11 / 11 < >

La función "Promoción y Asistencia Social" alcanzó una ejecución del 89,7%, levemente superior al promedio de 87,2%. Los recursos destinados a Trabajo y Agua Potable y Alcantarillado cuentan con menor ejecución que el promedio

Gasto ejecutado en servicios sociales por proyecto

Proyecto	Gasto Devengado	Crédito vigente	Ejecución
1. Prestaciones Previsionales del Regimen de Reparto	2,588,995	2,836,308.4	91.3%
2. Prestaciones Previsionales por Moratoria Previsional (PPG)	1,550,270	1,785,271.6	86.8%
3. Desarrollo de la Educacion Superior	460,847	534,521.6	86.2%
4. Asignaciones Familiares Activos (NNA) (DIS)	419,309	438,071.8	95.7%
5. Acciones de Pg Nac de Inclusion Socio-Productiva y Desarrollo Local - Potenciar Trabajo	364,998	416,250.7	87.7%
6. Politicas Alimentarias	351,378	372,909.0	94.2%
7. Asignacion Universal para Proteccion Social (PPG) (NNA) (DIS)	342,787	399,051.1	85.9%
8. Pensiones no Contributivas por Invalidez Laborativa	325,690	406,798.2	80.1%
9. Prestaciones de Prevision Social	171,001	188,651.7	90.6%
10. Actividades Centrales	166,810	195,199.9	85.5%
Grand total	9,585,332	10,994,641.0	87.2%

1 - 100 / 741 < >

Políticas Alimentarias

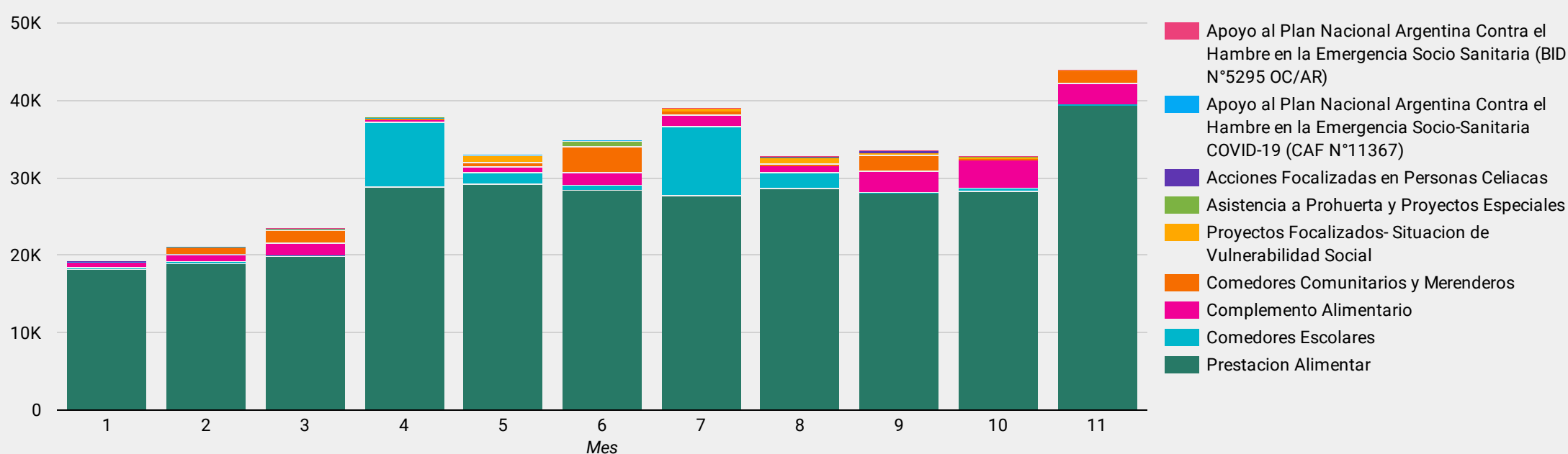

Tarjeta Alimentar

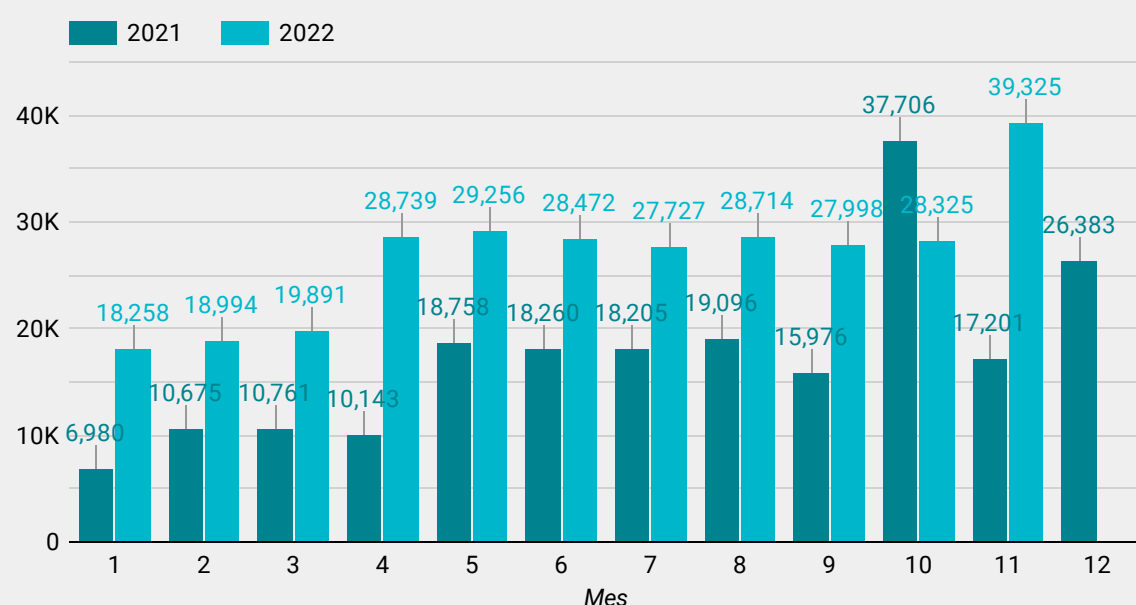

Potenciar Trabajo

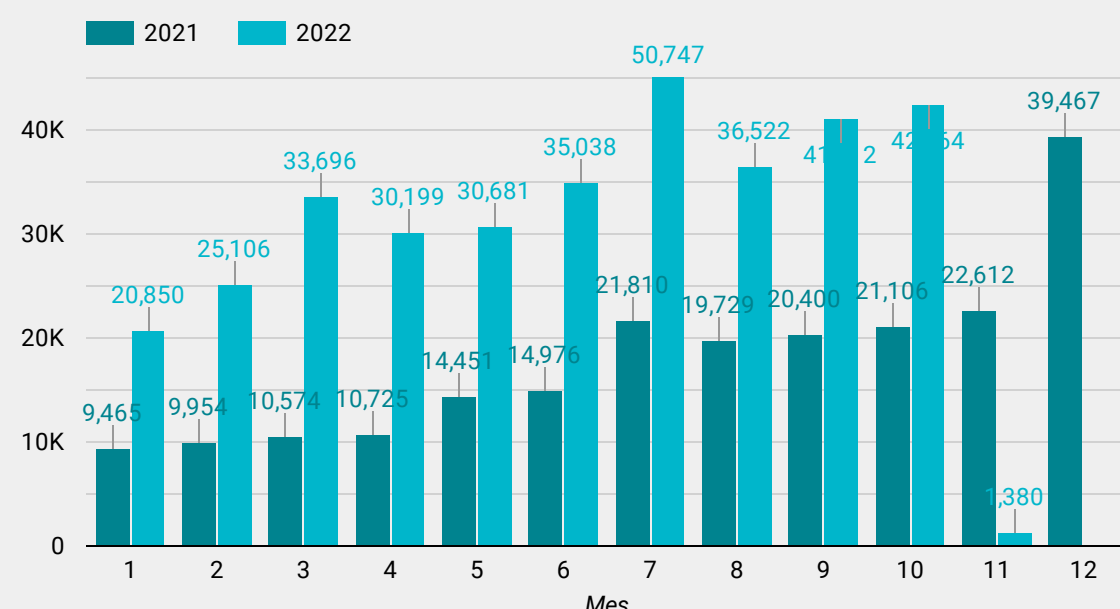

El programa Tarjeta Alimentar cuenta con 2.413.316 beneficiarixs (93,7% son mujeres). El gasto acumulado en el año es 77% superior al mismo período de 2021

El programa Potenciar Trabajo cuenta con 1.362.125 beneficiarixs (64% son mujeres). En noviembre se registra demora en los devengamientos.

Los subsidios energéticos representan un 10% del gasto total.

Detalle	Crédito Vigente	% del Total	Gasto Devengado	% del Total	Ejecución
1. Compañía Administradora del Mercado Mayorista Eléctrico	1,154,831	68.8%	1,048,545	75.9%	90.8%
2. Integración Energética Argentina S.A	394,837	23.5%	242,421	17.6%	61.4%
3. Plan Gas IV – Gas.AR (Decreto 892/2020)	47,306	2.8%	29,418	2.1%	62.2%
4. Fondo Fiduciario para Subsidios a Consumos Residenciales de Gas Licuado de Petróleo (Ley 26.020)	42,871	2.6%	35,212	2.5%	82.1%
5. Plan Gas no Convencional Resolución MINEM N° 46/2017	14,188	0.8%	13,255	1.0%	93.4%
6. Asistencia Económica Transitoria a las Empresas Productoras, Fraccionadoras y Distribuidoras de Glp	13,597	0.8%	8,852	0.6%	65.1%
7. Productores de Gas Propano - Decreto 934/2003	5,336	0.3%	785	0.1%	14.7%
8. Empresas Distribuidoras de Gas - Res 508/2017	3,354	0.2%	469	+0.0%	14.0%
9. Comisión Técnica Mixta Salto Grande	1,151	0.1%	1,151	0.1%	100.0%
10. Asistencia Económica Transitoria a Subdistribuidoras de Gas (Resolución ME N° 507/2021)	1,036	0.1%	324	+0.0%	31.3%
Grand total	1,679,704	100.0%	1,381,221	100.0%	82.2%

1 - 15 / 15 < >

En los primeros once meses de 2022, los subsidios energéticos acumularon \$1.381.221M
 En noviembre de 2022 se incrementaron un 66% respecto del mismo mes del año pasado
 Un 76% de los subsidios se destinaron al sector eléctrico y un 24% al sector gasífero

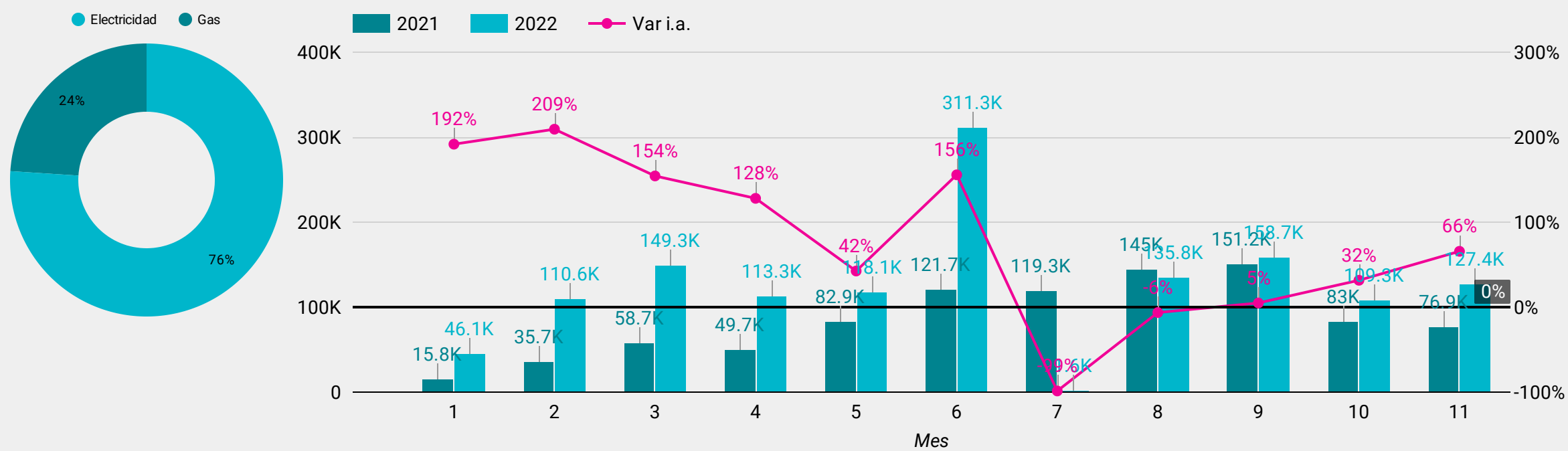

En noviembre, los subsidios energéticos fueron \$127.379 M
 Las principales transferencias se hicieron a CAMMESA (\$117.604 M), para el Plan Gas (\$3.316 M) y al Programa Hogar (\$3.293 M).

Detalle (Noviembre)	Devengado
1. Compañía Administradora del Mercado Mayorista Eléctrico	117,604
2. Plan Gas IV – Gas.AR (Decreto 892/2020)	3,316
3. Fondo Fiduciario para Subsidios a Consumos Residenciales de Gas Licuado de Petróleo (Ley 26.020)	3,293
4. Asistencia Económica Transitoria a las Empresas Productoras, Fraccionadoras y Distribuidoras de Glp	2,132
5. Comisión Técnica Mixta Salto Grande	1,035
6. Asistencia Económica Transitoria a Subdistribuidoras de Gas (Resolución ME N° 507/2021)	0
Grand total	127,379

1 - 6 / 6 < >

El 15,5% de las partidas presupuestadas están identificadas por tener un impacto positivo en la reducción de brechas de género.

Dentro de las partidas ejecutadas, el 16,7% tuvo un impacto positivo en la reducción de brechas de género

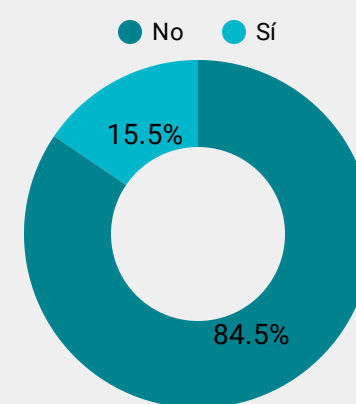

Jurisdicciones	Crédito Vigente	Crédito Vigente	Devengado ▾	Devengado	Ejecución
1. Ministerio de Trabajo, Empleo y Seguridad Social	2,318,973	83%	2,007,913	83%	86.6%
2. Ministerio de Desarrollo Social	413,457	15%	363,081	15%	87.8%
3. Ministerio de las Mujeres, Géneros y Diversidad	39,586	1%	37,900	2%	95.7%
4. Ministerio de Salud	6,530	+0%	5,532	+0%	84.7%
5. Ministerio de Cultura	1,083	+0%	913	+0%	84.3%
6. Ministerio de Justicia y Derechos Humanos	1,588	+0%	804	+0%	50.6%
7. Ministerio de Seguridad	265	+0%	256	+0%	96.6%
8. Ministerio de Educación	147	+0%	245	+0%	166.9%
9. Ministerio de Transporte	48	+0%	15	+0%	31.2%
10. Ministerio de Defensa	16	+0%	11	+0%	66.5%
Grand total	2,781,727	100%	2,416,684	100%	86.9%

1 - 13 / 13 < >

El presupuesto con etiqueta PPG está concentrado en la ANSES (83% del crédito vigente). Hay 13 jurisdicciones con alguna partida etiquetada como PPG. Las que aún no han identificado partidas son: Jefatura de Gabinete de Ministros, Ministerio de Agricultura, Ganadería y Pesca, Ministerio de Ambiente y Desarrollo Sostenible, Ministerio de Desarrollo Productivo, Ministerio de Desarrollo Territorial y Hábitat, Ministerio de Turismo y Deportes, Ministerio del Interior, Ministerio Público, Poder Judicial de la Nación y Poder Legislativo Nacional.

Actividad	Crédito Vigente	Devengado ▾	Ejecución
1. Prestaciones Previsionales por Moratoria Previsional (PPG)	1,785,272	1,550,270	87%
2. Acciones del Programa Nacional de Inclusion Socio-Productiva y Desarrollo Local - Potenciar Trabajo (PPG)	396,401	347,794	88%
3. Asignacion Universal para Proteccion Social (PPG) (NNA) (DIS)	399,051	342,787	86%
4. Pensiones no Contributivas Madres de 7 o mas Hijos (PPG)	134,651	114,856	85%
5. Acciones vinculadas con el Programa ACOMPAÑAR (PPG)	34,371	34,325	100%
6. Monotributo Social (Efectores 50%) (PPG)	8,342	7,496	90%
7. Monotributo Social - Potenciar Trabajo (Efectores 100%) (PPG)	7,679	6,882	90%
8. Desarrollo de la Salud Sexual y la Procreacion Responsable (PPG) (NNA)	3,186	2,474	78%
9. Direccion y Conduccion (PPG)	1,864	1,636	88%
10. Prevencion del Embarazo Adolescente (PPG) (NNA)	1,118	1,119	100%
Grand total	2,781,727	2,416,684	87%

1 - 49 / 49 < >

Hay 49 actividades identificadas como PPG por un total de \$2.781.727 M asignados. Al mes de noviembre, la ejecución alcanzó \$2.416.684 M (87%)

Ubicación Geográfica	Crédito Vigente	% del Total	Gasto Devengado	% del Total	Ejecución
1. Ciudad Autónoma de Buenos Aires	5,066,597	30.4%	3,741,438	25.5%	73.8%
2. Provincia de Buenos Aires	3,377,498	20.3%	3,152,542	21.5%	93.3%
3. Nacional	2,702,909	16.2%	1,827,818	12.5%	67.6%
4. Interprovincial	754,567	4.5%	433,055	3.0%	57.4%
5. Provincia de Córdoba	657,797	4.0%	657,927	4.5%	100.0%
6. Provincia de Santa Fe	598,371	3.6%	611,945	4.2%	102.3%
7. No Clasificado	556,084	3.3%	747,392	5.1%	134.4%
8. Provincia de Mendoza	344,668	2.1%	367,459	2.5%	106.6%
9. Provincia de Tucumán	314,882	1.9%	336,942	2.3%	107.0%
10. Provincia de Salta	199,531	1.2%	260,705	1.8%	130.7%
Grand total	16,645,208	100.0%	14,647,830	100.0%	88.0%

1 - 28 / 28 < >

Programas por Ubicación Geográfica

Ubicación Geogr...	Programa	Crédito ...	Gasto De...	Ejec...
1. Provincia de Bueno...	Prestaciones Previsionales	1,699,662	1,414,545.1	83%
2. Ciudad Autónoma ...	Prestaciones Previsionales	1,108,271	634,571.4	57%
3. Nacional	Formulacion y Ejecucion de la Politica de Energia Ele...	759,657	1,154,384.3	152%
4. Nacional	Deudas Directas de la Administracion Central	726,775	400,128.9	55%
5. No Clasificado	Deudas Directas de la Administracion Central	463,534	675,672.1	146%
6. Ciudad Autónoma ...	Formulacion y Ejecucion de la Politica de Energia Ele...	402,226	462.9	+0%
7. Provincia de Santa ...	Prestaciones Previsionales	394,175	360,551.7	91%
8. Provincia de Córdo...	Prestaciones Previsionales	376,702	333,999.0	89%
9. Provincia de Bueno...	Asignaciones Familiares	334,143	264,500.8	79%
10. Ciudad Autónoma ...	Actividades Centrales	324,253	268,172.1	83%
11. Nacional	Asistencia Financiera a Empresas Publicas y Otros E...	314,720	42,660.1	14%
12. Ciudad Autónoma ...	Acciones de Pg Nac de Inclusion Socio-Productiva y ...	303,958	32,459.6	11%
Grand total		16,645,208	14,647,829...	88%

1 - 100 / 4734 < >

Destino de las transferencias (ATNs)

Provincia	ATNs	% del Total
1. Provincia de La Rioja	3,667	14.6%
2. Provincia de Buenos Aires	2,673	10.7%
3. Provincia de Santa Fe	1,780	7.1%
4. Provincia de Misiones	1,739	6.9%
5. Provincia de Santiago del Est...	1,571	6.3%
6. Provincia de Río Negro	1,392	5.6%
7. Provincia del Chaco	1,286	5.1%
8. Provincia de Catamarca	1,185	4.7%
9. Provincia de Formosa	1,072	4.3%
10. Provincia de Corrientes	1,068	4.3%
11. Provincia de Santa Cruz	946	3.8%
12. Provincia de Córdoba	879	3.5%
Grand total	25,053	100.0%

1 - 24 / 24 < >

Subsidios al transporte

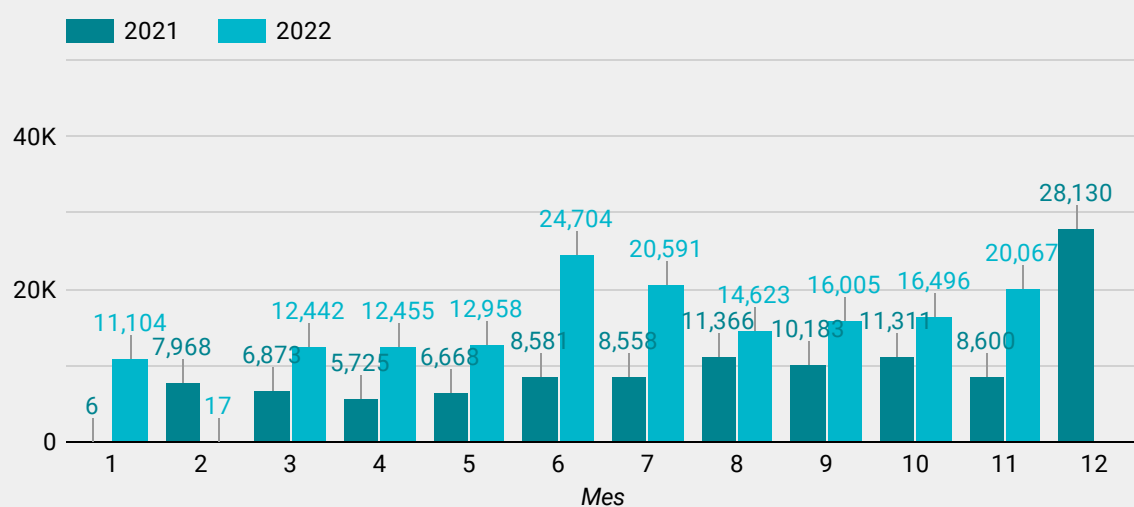

Transferencias a las provincias (ATNs)

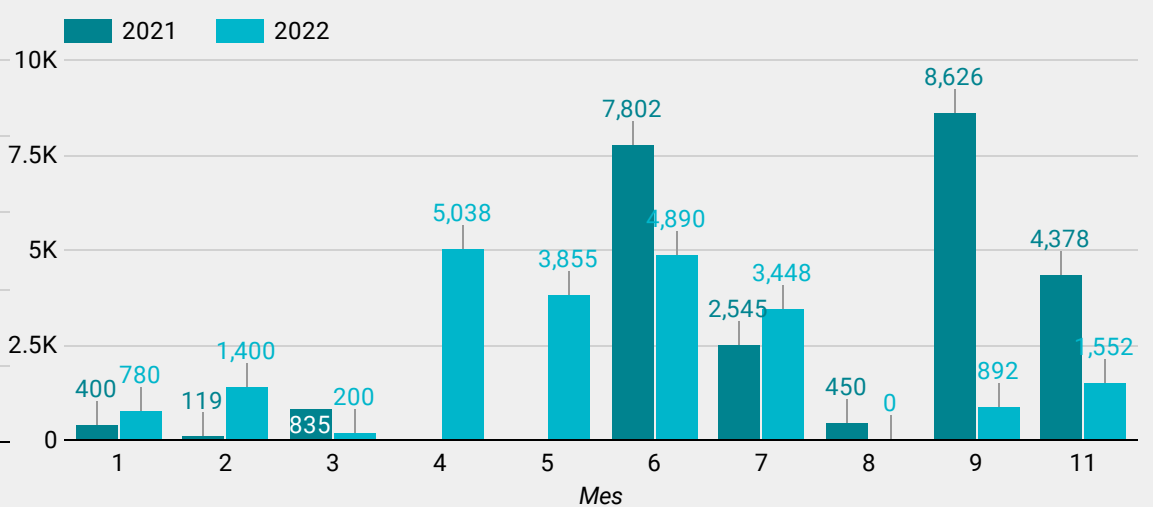

En subsidios al transporte a las provincias se destinaron \$161.462 M, un 88% más que el 2021. Las transferencias (ATNs) se redujeron un 12,3%, alcanzando \$22.055 M hasta noviembre.

La reducción del gasto total de la APN registrada los últimos meses se concentra en menores gastos por Transferencias (especialmente a los Fondos Fiduciarios y Empresas Públicas no financieras) y a menores gastos por Bienes de Consumo y Bienes Uso.

En el promedio de los 11 meses, las Prestaciones de la Seguridad Social apenas empatan la inflación y los gastos en Presonal se incrementaron levemente por encima de la inflación

Inciso ▾	Devengado 2021	Devengado 2022	Var i.a.
1. Transferencias	7,043,774	11,265,352	60%
2. Servicios No Personales	127,682	220,314	73%
3. Servicio de la Deuda y Disminución de Otros Pasivos	716,705	1,076,435	50%
4. Otros Gastos	30	0	-98%
5. Incremento de Activos Financieros	65,863	89,046	35%
6. Gastos en Personal	763,954	1,405,733	84%
7. Bienes de Uso	185,883	290,380	56%
8. Bienes de Consumo	193,388	157,839	-18%
Grand total	9,097,280	14,505,099	59%

1 - 8 / 8 < >

● Gastos en Personal

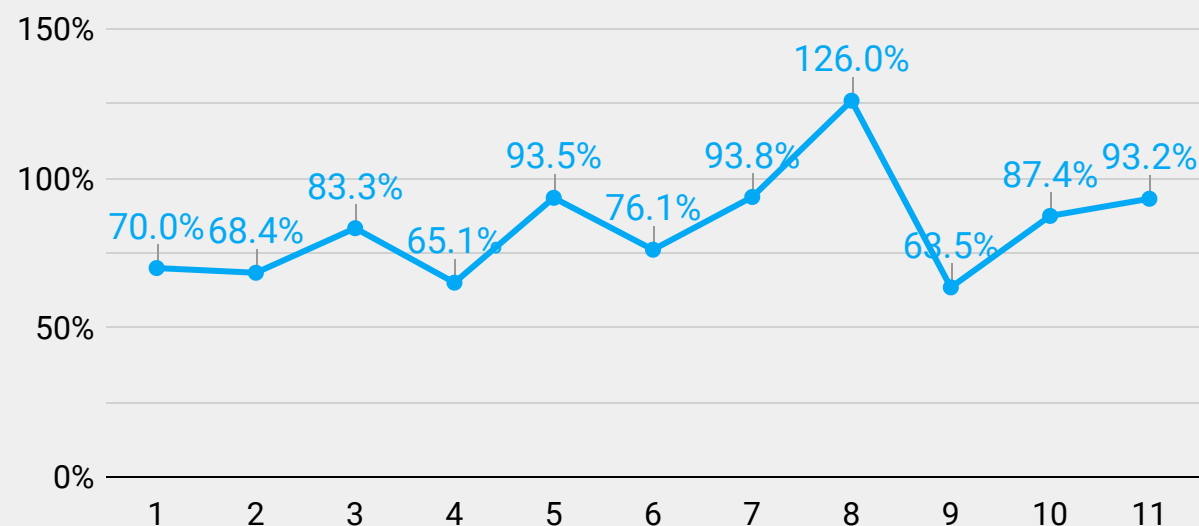

● Transferencias

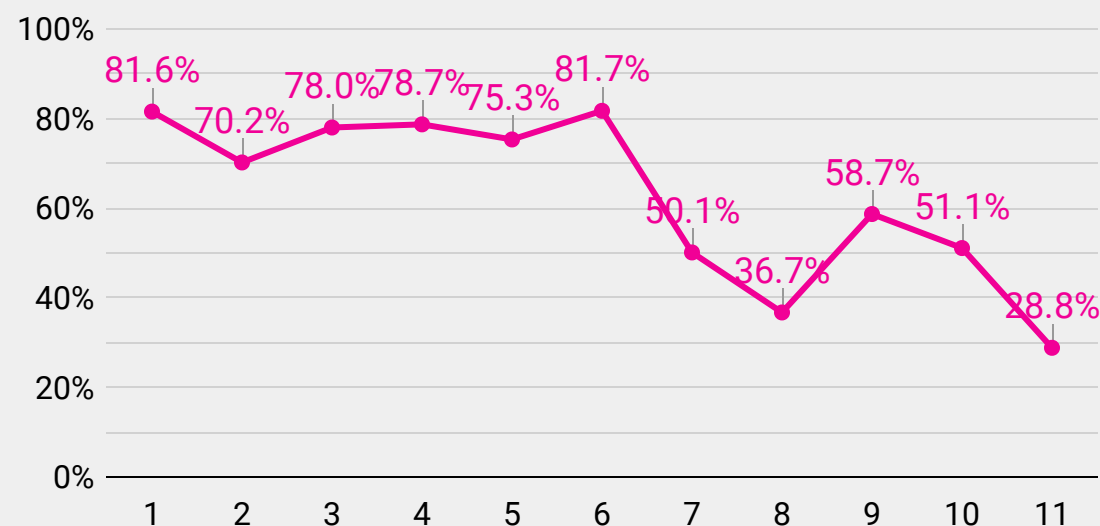

● Prestaciones de la Seguridad Social

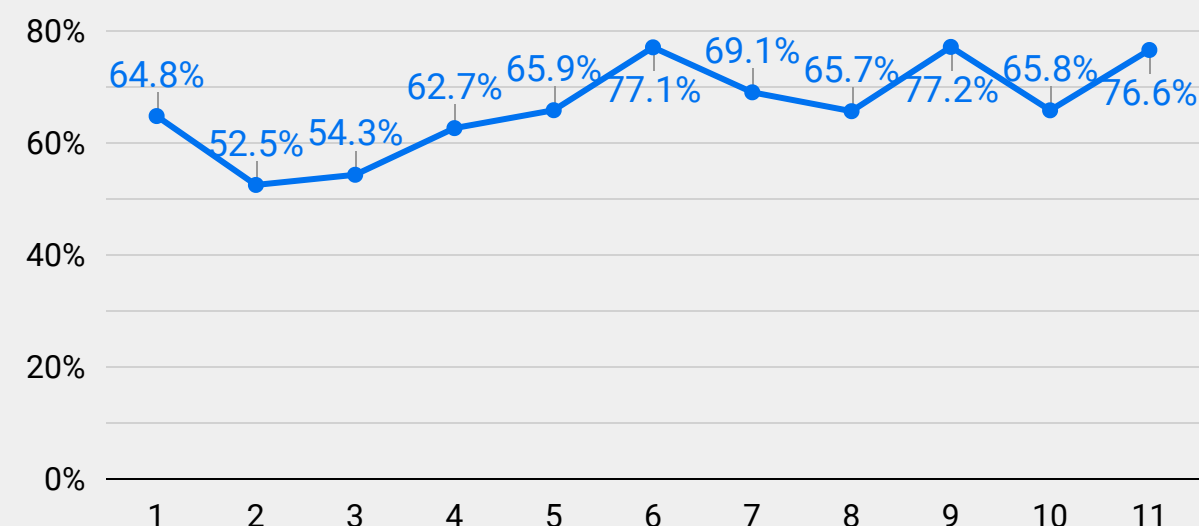

● A Empresas Públicas No Financieras

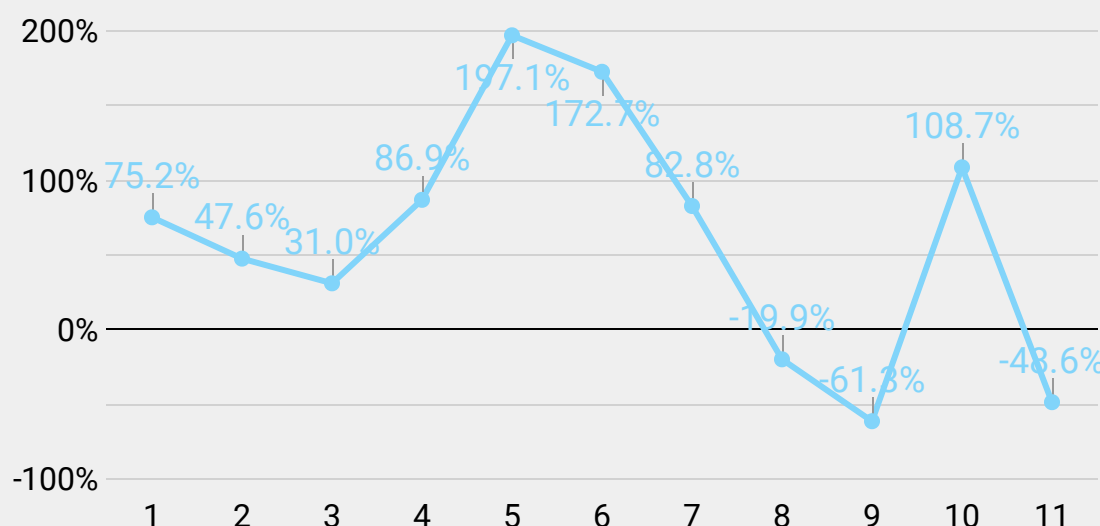

Inciso ① ▾	Clasificador	Devengado 2021	Devengado 2022 ② ▾	Var i.a.
1. Transferencias	Prestaciones de la Seguridad Social	3,159,623	5,296,296	68%
2. Transferencias	A Unidades Familiares	1,183,513	2,167,793	83%
3. Transferencias	A Empresas Privadas	712,850	1,108,927	56%
4. Transferencias	A Empresas Públicas No Financieras	536,377	719,010	34%
5. Transferencias	A Fondos Fiduciarios y otros Entes del SPNnF	598,315	671,006	12%
6. Transferencias	A los Gobiernos Provinciales	430,153	638,034	48%
7. Transferencias	A las Universidades Nacionales	269,028	461,830	72%
	Grand total	9,097,280	14,505,099	59%

Resultado primario o financiero (elegir en el gráfico) acumulado a cada mes del año como % del PBI.
La meta para el 2022 acordada con el FMI es un déficit de 2,5% del PBI

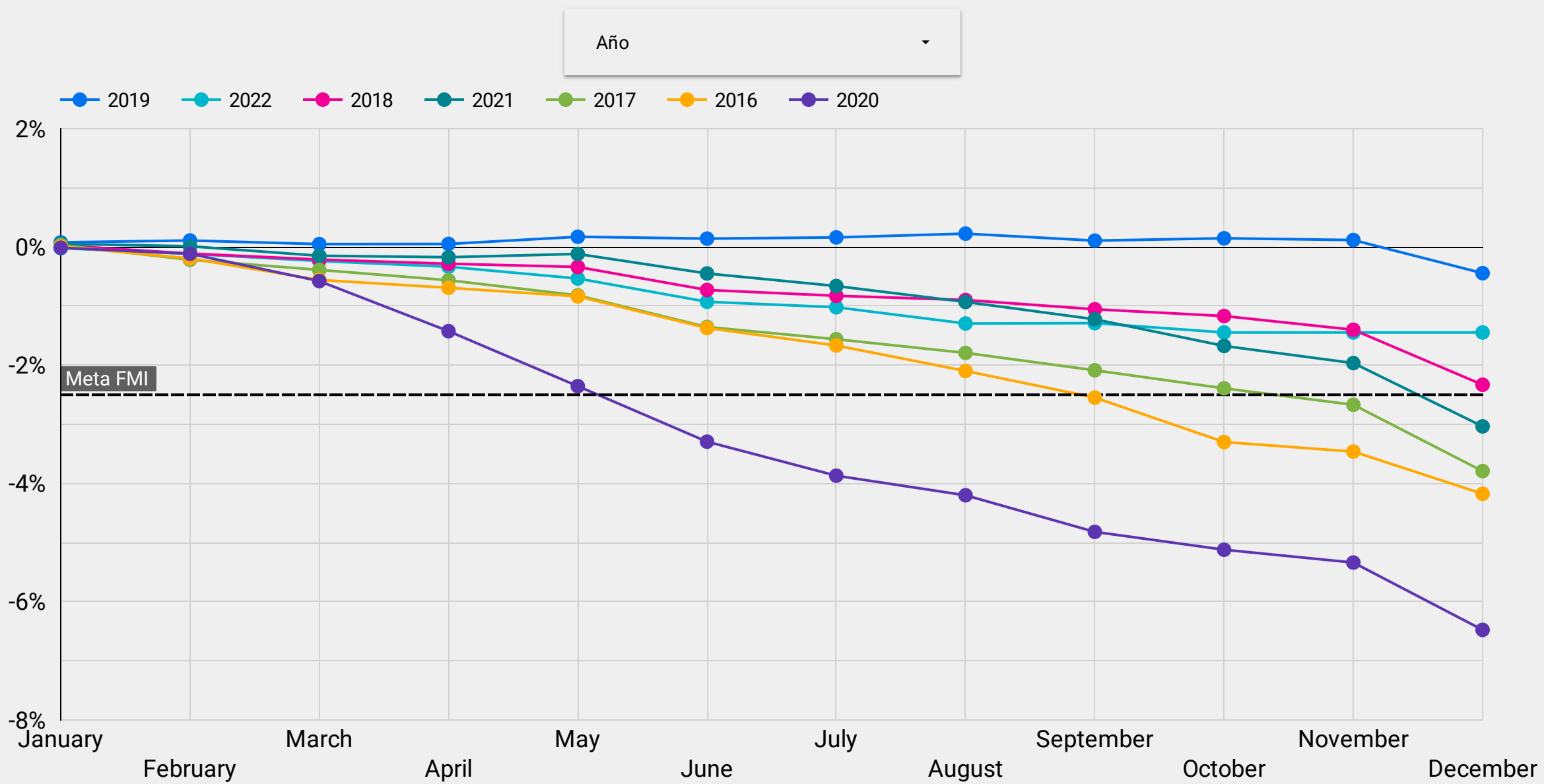

Al mes de octubre, el resultado fiscal primario acumulado del SPN es de **-\$1.182.468 M** contra los **-\$1.383.637 M** de los primeros diez meses de 2021 en los que entró el Aporte de las Grandes Fortunas (\$236.000 M).

Resultado primario acumulado a septiembre de cada año

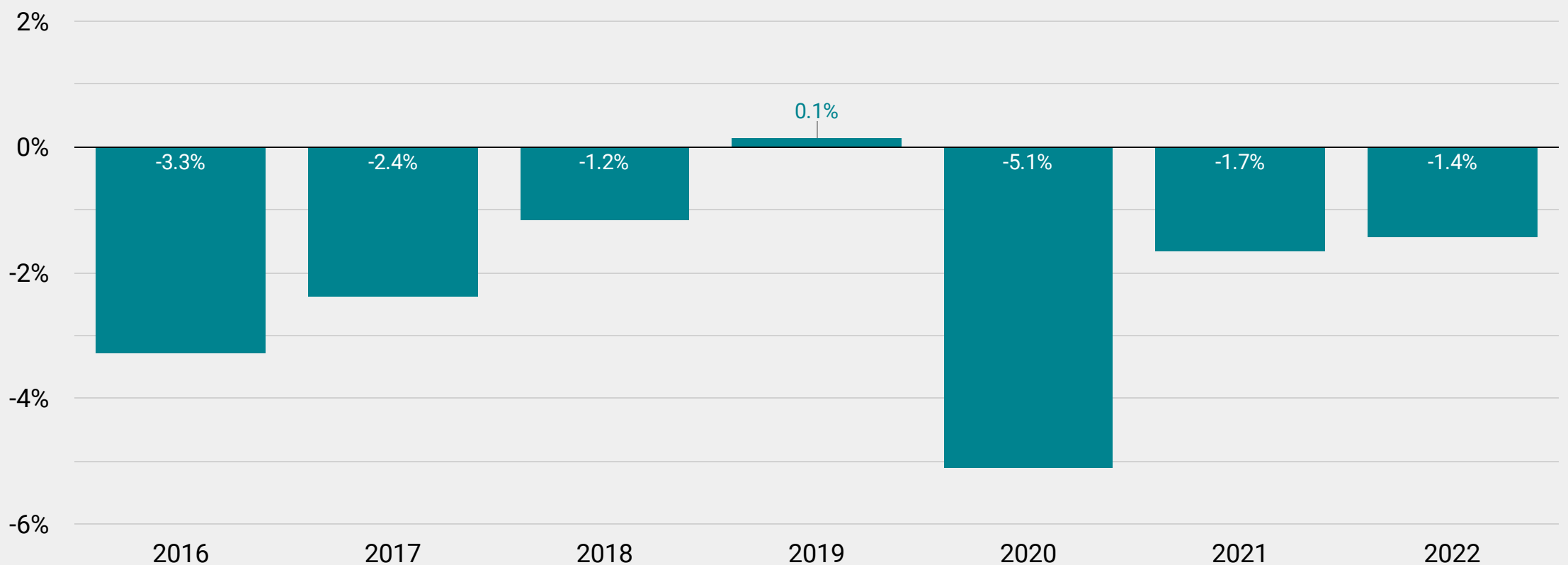

SUSCRIPCIONES

RECIBÍ TODOS NUESTROS INFORMES COMPLETOS

ACTUALIZACIÓN MENSUAL DE LAS PRINCIPALES VARIABLES SOCIOECONÓMICAS - INFORMES ESPECIALES EXCLUSIVOS PARA SUSCRIPTORES Y SUSCRIPTORAS

INFORME ECONÓMICO ESPECIAL - SEPTIEMBRE 2022

PLAN ECOSOCIAL DE REACTIVACIÓN ECONÓMICA



Monitor de alquileres CABA

ceso
Centro de Estudios Económicos y Sociales
Buenos Aires



ESCRIBINOS A:
INFOCESO@GMAIL.COM

INFORME BIMESTRAL - AGOSTO 2022

LOS PRECIOS EN LA ECONOMÍA SOCIAL, SOLIDARIA Y POPULAR



CICLO DE Capacitaciones activas

ENTIDADES SIN FINES DE LUCRO:
¿Cómo realizar el trámite de exención
de ganancias?

Encuentro presencial / Instrumentos modelo para realizar la presentación.

23/Sep. - 10 a 13 hs.

CNCT - Humberto 1º 1865, CABA. / Inscripción previa
Actividad arancelada / cursosceso@gmail.com

INFORME ECONÓMICO MENSUAL

DICIEMBRE 2022



Centro de Estudios Económicos y Sociales
Scalabrini Ortiz

PRESIDENTA
Lorena Putero

DIRECTOR
Andrés Asiain

ECONOMISTA JEFE
Nicolás Pertierra

INTEGRAN EL CESO:

Agustín Crivelli, Agustín Romero, Aldana Montano, Alejo Muratti, Augusto Prato, Cecilia Olivera, Cecilia Wilhelm, Cristián Berardi, Eric Delgado, Estefanía Manau, Fabio Agueci, Fabio Carboni, Facundo Pesce, Federico Castelli, Felipe Etcheverry, Gaspar Herrero, Lisandro Mondino, Lorena Putero, Mahuén Gallo, María Alejandra Martínez Fernández, María Belén Basile, María Celina Calore, María Laura Iribas, Maximiliano Uller, Miriam Juaiek, Nicolás Gutman, Nicolás Pertierra, Nicolás Zeolla, Rodrigo López, Tomás Mariani Pavlin, Virginia Brunengo, Yamila Steg.