

# EJECUCIÓN PRESUPUESTARIA DE LA ADMINISTRACIÓN PÚBLICA NACIONAL *AGOSTO 2023*



- Destacados de prensa
- Ejecución presupuestaria
- Inversión de capital
- Programas sociales
- Subsidios energéticos
- Partidas con perspectiva de género (PPG)
- Provincias
- Inciso y clasificador económico



# EJECUCIÓN PRESUPUESTARIA DE LA APN A AGOSTO 2023

INFORME ECONÓMICO MENSUAL | SEPTIEMBRE 2023

## Destacados de Prensa

Accedé al tablero interactivo en [este link](#)

El gasto de la APN se incrementó un 160% i.a. en agosto, por encima de la inflación por primera vez luego de cinco meses.

La ejecución alcanzó el 54,7%. Varios ministerios recibieron fuertes ampliaciones presupuestarias durante agosto (Desarrollo Social \$743.606 M) por lo que bajó su nivel de ejecución

Los pagos de deuda crecen al 843% anual durante agosto.

Para suscripciones escribir a [infoceso@gmail.com](mailto:infoceso@gmail.com)

El % de ejecución corresponde a la relación devengado / vigente. Todo está expresado en millones de pesos.

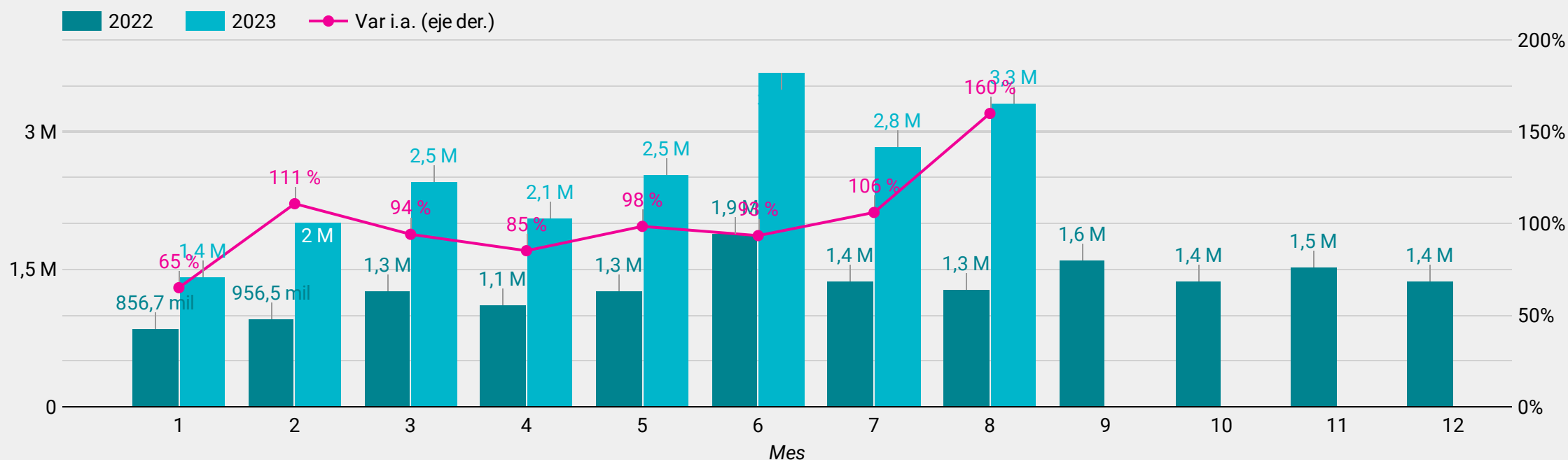

En agosto, el gasto devengado fue de \$3.315.814 M, con un crecimiento nominal del 160% i.a. Con esto, por primera vez supera a la inflación interanual, estimada en 123%, desde febrero.

Finalidad	Agosto 22	Agosto 23	Var i.a.	Acum. 2022	Acum. 2023	Var i.a.
SERVICIOS SOCIALES	854.969	1.998.880	134 %	6.576.518	12.943.854	97 %
SERVICIOS ECONOMICOS	214.402	542.615	153 %	1.692.761	3.346.966	98 %
ADMINISTRACION GUBERNAMENTAL	95.859	184.084	92 %	541.236	989.796	83 %
SERVICIOS DE DEFENSA Y SEGURIDAD	62.365	136.170	118 %	393.881	867.440	120 %
DEUDA PUBLICA	48.153	454.065	843 %	808.412	2.136.283	164 %
<b>Total</b>	<b>1.275.748</b>	<b>3.315.814</b>	<b>160 %</b>	<b>10.012.808</b>	<b>20.284.340</b>	<b>103 %</b>

1 - 5 / 5 < >

En agosto, la finalidad que más se incrementó fueron los gastos de Deuda Pública (+843%) que también lideran el incremento en el acumulado anual (+164%), seguido por los Servicios Económicos (+153%) y los Servicios Sociales (+134%), todos por encima de la inflación.

Jurisdicción	Gasto Devengado	Crédito Vigente	Ejecución 2023
1. Poder Judicial de la Nación	266.222	380.708	69,9 %
2. Ministerio de Economía	1.571.530	2.596.939	60,5 %
3. Ministerio de Obras Públicas	493.888	827.855	59,7 %
4. Ministerio Público	102.990	173.635	59,3 %
5. Ministerio de Ciencia, Tecnología e Innovación	165.147	281.113	58,7 %
6. Ministerio de Desarrollo Social	1.137.763	1.984.656	57,3 %
7. Ministerio de Educación	1.279.061	2.234.847	57,2 %
8. Ministerio de Relaciones Exteriores, Comercio I...	77.671	138.286	56,2 %
<b>Total</b>	<b>20.284.340</b>	<b>37.113.343</b>	<b>54,7 %</b>

1 - 25 / 25 < >

A fines de agosto se realizó la mayor modificación presupuestaria en lo que va del año. Luego de esa ampliación, el nivel de ejecución quedó en el 54,7%.

Última actualización de datos  
10 de septiembre de 2023

Última actualización de textos  
11 de septiembre de 2023

**El presupuesto asignado a la inversión de capital totaliza \$2.598.717 M, un 7% del total. Antes de la ampliación presupuestaria, la inversión de capital representaba el 8,1% del total. La ejecución de la inversión ascendió al 45%, registrando muy poca evolución respecto de junio cuando estaba en un 40%.**

Clasificador	Devengado ▾	Vigente	Ejecutado
1. A las empresas públicas no financieras	360.034	764.869	47 %
2. A los fondos fiduciarios y otros entes del Sector Público N...	182.578	408.132	45 %
3. Construcciones del dominio público	166.016	359.577	46 %
4. A la Administración Pública Provincial	142.743	270.013	53 %
5. Maquinaria y equipo	90.082	266.242	34 %
6. A la Administración Pública Municipal	66.269	140.095	47 %
7. Construcciones del dominio privado	26.145	90.863	29 %
<b>Total</b>	<b>1.157.126</b>	<b>2.598.717</b>	<b>45 %</b>

1 - 30 / 30 < >

**En el mes de agosto, la inversión de capital ascendió a \$200.920 M (+119% i.a.)**

## Inversión de Capital por mes

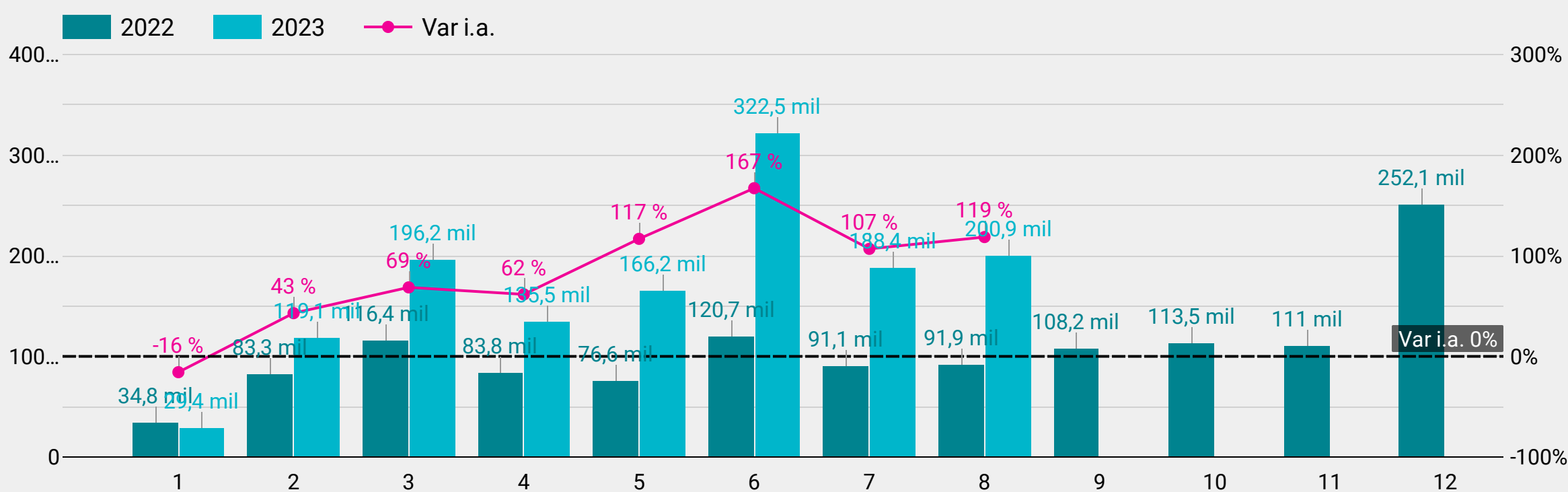

Mes ▲	Devengado 2022	Devengado 2023	Var. i.a.
1	34.825	29.353	-16 %
2	83.319	119.107	43 %
3	116.376	196.181	69 %
4	83.798	135.452	62 %
5	76.646	166.169	117 %
6	120.722	322.498	167 %
7	91.056	188.365	107 %
8	91.920	200.920	119 %
9	108.238	null	null
10	113.453	null	null
11	111.036	null	null
<b>Total</b>	<b>1.283.490</b>	<b>1.358.046</b>	<b>6 %</b>

**La ejecución de la función "Promoción y Asistencia Social" pasó del 75% al 55% debido a los incrementos presupuestarios. En agosto el gasto se incrementó un 127%, en línea con la inflación interanual relevada para la Ciudad de Buenos Aires.**

## Promoción y Asistencia Social

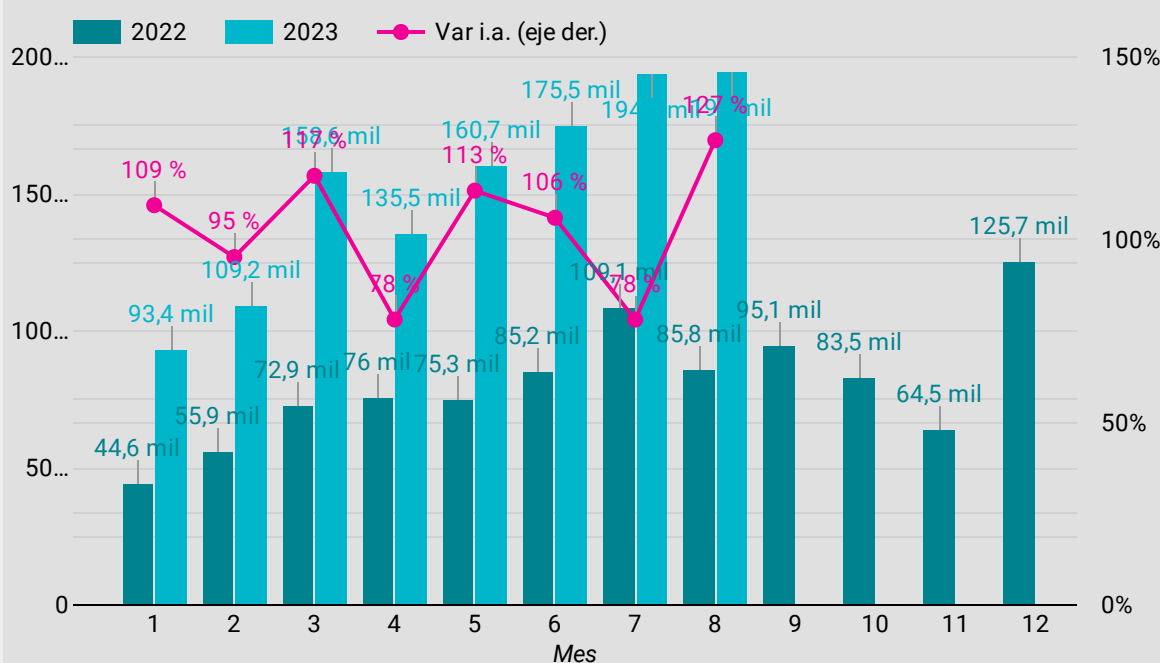

Programa	Vigente
1. Acciones de Pg Nac de Inclusion Socio-Prod...	1.002.804
2. Politicas Alimentarias	776.301
3. Formulacion de Politicas contra la Violencia ...	71.486
4. Abordaje Territorial	64.247
5. Otras Asistencias Financieras	50.000
6. Asistencia Financiera a Empresas Publicas y...	37.000
7. Actividades Centrales	35.684
8. Integracion Socio Urbana	32.848
9. Atencion y Acompañamiento a Personas co...	15.940
<b>Total</b>	<b>2.203.471</b>

Devengado  
**1.222.059**

Vigente  
**2.203.471**

Ejecutado  
**55 %**

1 - 46 / 46 < >

## Políticas Alimentarias

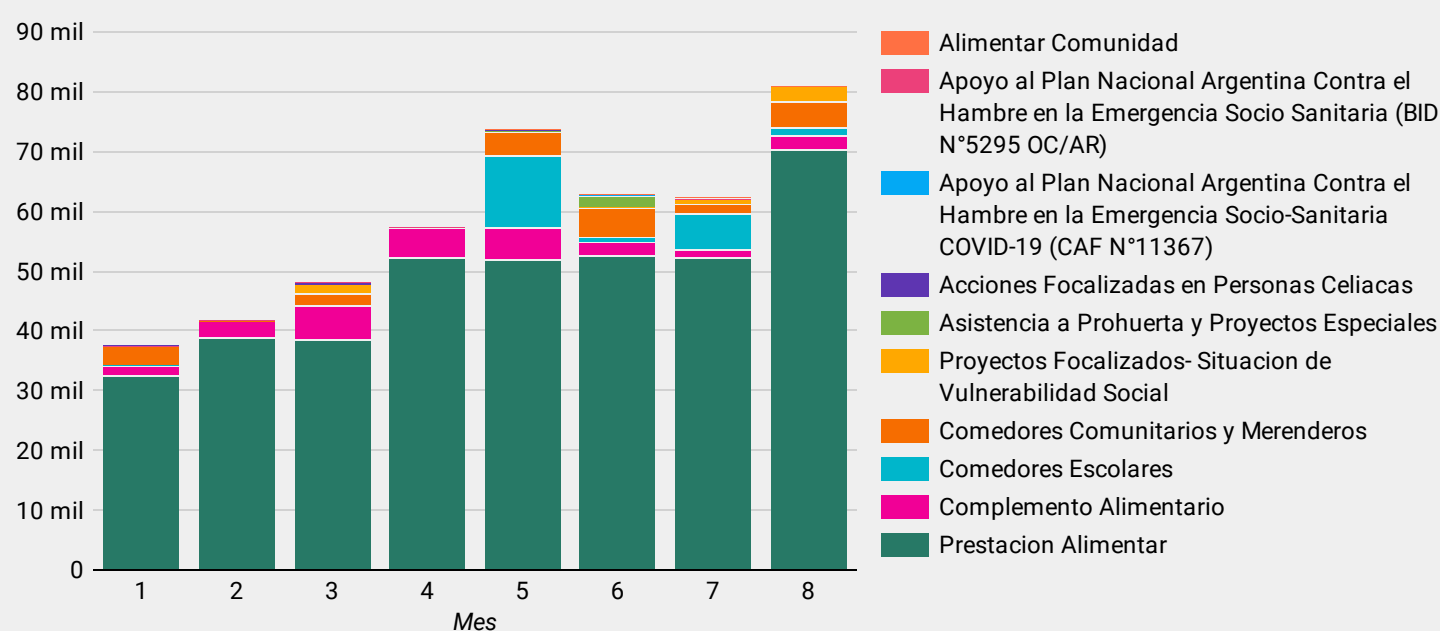

Devengado  
**464.726**

Vigente  
**776.301**

Ejecutado  
**60 %**

## Tarjeta Alimentar

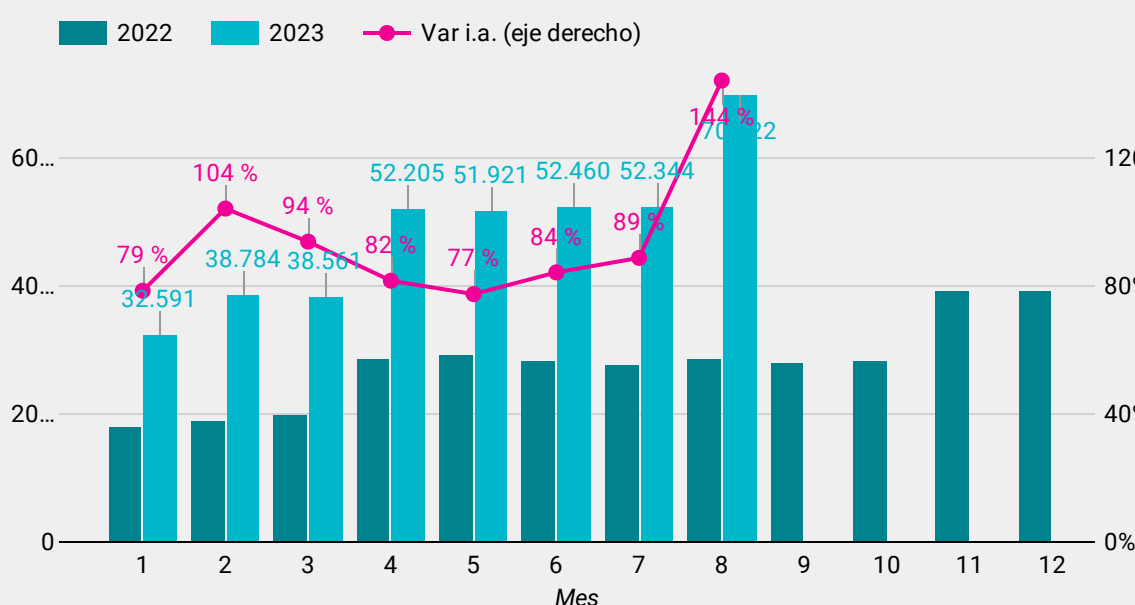

## Potenciar Trabajo

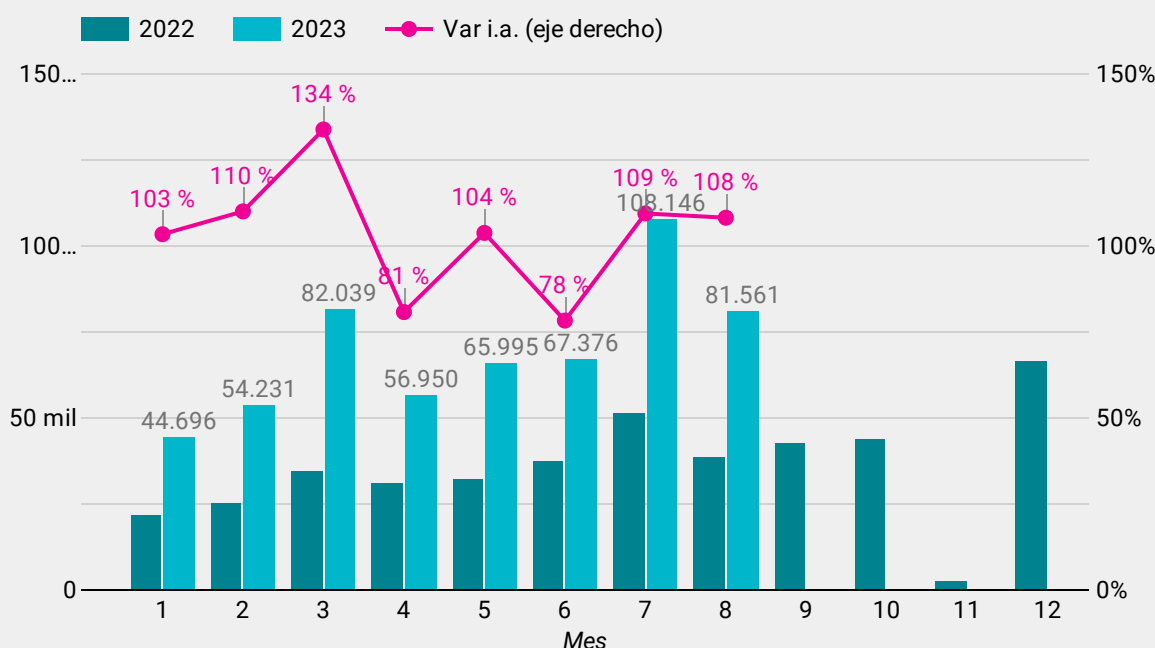

**Los recursos destinados al programa Tarjeta Alimentar se incrementaron un 144% i.a. luego de la actualización de su monto**

**Los recursos destinados al Potenciar Trabajo (+108% i.a.) evolucionaron por debajo de la inflación**

**Los subsidios energéticos totalizaron \$283.000 en agosto y la ejecución ya asciende al 70,9%. Su variación continúa ubicándose por debajo de la inflación en todos los meses del año.**

Detalle	Crédito Vigente...	% del Total	Devengado	% del Total	Ejecución
1. Compañía Administradora del Mercado Mayorista Eléctrico	1.427.532	84,1 %	1.073.574	89,3 %	75,2 %
2. Plan Gas IV – Gas.AR (Decreto 892/2020)	147.842	8,7 %	62.217	5,2 %	42,1 %
3. Fondo Fiduciario para Subsidios a Consumos Residenciales de Gas Licuado de Petróleo (Ley...	87.765	5,2 %	50.418	4,2 %	57,4 %
4. Productores de Gas Propano - Decreto 934/2003	17.668	1,0 %	7.375	0,6 %	41,7 %
5. Asistencia Económica Transitoria a las Empresas Productoras, Fraccionadoras y Distribuido...	10.457	0,6 %	5.126	0,4 %	49,0 %
6. Empresas Distribuidoras de Gas - Res 508/2017	5.290	0,3 %	3.543	0,3 %	67,0 %
7. Asistencia Económica Transitoria a Subdistribuidoras de Gas (Resolución ME N° 507/2021)	35	0,0 %	35	0,0 %	100,0 %
<b>Total</b>	<b>1.696.589</b>	<b>100,0 %</b>	<b>1.202.288</b>	<b>100,0 %</b>	<b>70,9 %</b>

1 - 7 / 7 < >

**Desde junio, se reanudaron transferencias al Fideicomiso del Programa Hogar (Garrafa Social). Un 83% de los subsidios corresponden a CAMMESA que utilizó un 57,7% del presupuesto disponible.**

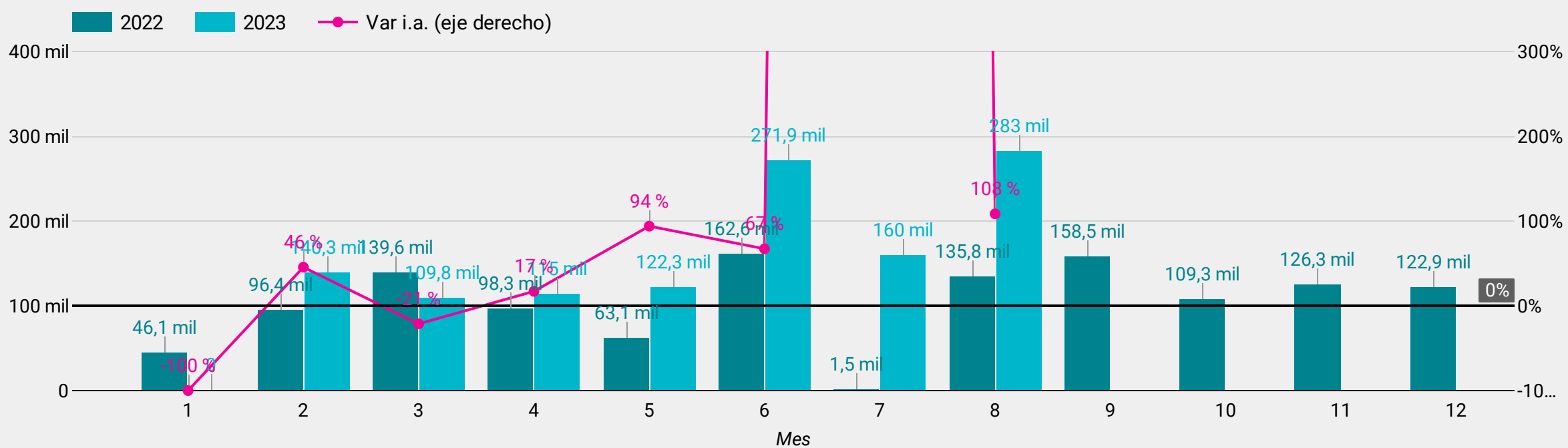

## Gastos devengados durante el último mes por la Secretaría de Energía

Detalle	Devengado
1. Compañía Administradora del Mercado Mayorista Eléctrico	250.000
2. Plan Gas IV – Gas.AR (Decreto 892/2020)	18.532
3. Fondo Fiduciario para Subsidios a Consumos Residenciales de Gas Licuado de Petróleo (Ley 26.020)	14.466
4. Energía Argentina S.A.	5.585
5. Administración Central Provincial	1.857
6. Comisión Técnica Mixta Salto Grande	1.221
7. Construcciones en bienes de dominio privado	1.181
8. Retribución del cargo	986
9. Retribuciones que no hacen al cargo	595
10. Contribuciones patronales	555
11. Sin Discriminar	502
12. Retribuciones por contratos	347
13. Transferencias a empresas públicas no financieras municipales para financiar gastos corrientes	285
14. Adicionales al contrato	251
15. Energía eléctrica	156
<b>Total</b>	<b>297.571</b>

1 - 100 / 115 < >

**El 16,7% de las partidas presupuestadas están identificadas por tener un impacto positivo en la reducción de brechas de género, mayor proporción que el 15,5% del 2022.**

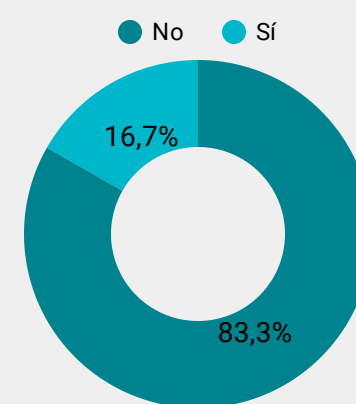

	Jurisdicciones	Crédito Vigente	Crédito Vigente	Devengado ▾	Ejecutado
1.	Ministerio de Trabajo, Empleo y Seguridad Social	4.697.125	81 %	2.536.357	54 %
2.	Ministerio de Desarrollo Social	1.002.846	17 %	560.911	56 %
3.	Ministerio de las Mujeres, Géneros y Diversidad	74.836	1 %	41.534	55 %
4.	Ministerio de Salud	13.661	0 %	5.068	37 %
5.	Ministerio de Justicia y Derechos Humanos	2.175	0 %	1.287	59 %
6.	Ministerio de Cultura	2.184	0 %	1.264	58 %
7.	Ministerio de Seguridad	415	0 %	229	55 %
8.	Ministerio de Educación	300	0 %	203	68 %
9.	Ministerio de Economía	53	0 %	30	58 %
10.	Ministerio de Transporte	48	0 %	25	51 %
	<b>Total</b>	<b>5.793.712</b>	<b>100 %</b>	<b>3.146.936</b>	<b>54 %</b>

1 - 13 / 13 < >

**El presupuesto con etiqueta PPG está concentrado en la ANSES, seguido por el Ministerio de Desarrollo Social.**

**Hay 13 jurisdicciones con alguna partida etiquetada como PPG. Las que aún no han identificado partidas son: Jefatura de Gabinete de Ministros, Ministerio de Ambiente y Desarrollo Sostenible, Ministerio de Desarrollo Territorial y Hábitat, Ministerio de Turismo y Deportes, Ministerio del Interior, Ministerio Público, Poder Judicial de la Nación y Poder Legislativo Nacional.**

	Actividad	Crédito Vigente	Devengado ▾	Ejecutado
1.	Prestaciones Previsionales por Moratoria Previsional (PPG)	3.714.788	1.979.756	53 %
2.	Acciones del Programa Nacional de Inclusion Socio-Productiva y Desarrollo Local - Potenciar Trabajo (PPG)	980.296	539.210	55 %
3.	Asignacion Universal para Proteccion Social (PPG) (NNA) (DIS)	737.360	419.567	57 %
4.	Pensiones no Contributivas Madres de 7 o mas Hijos (PPG)	244.977	137.034	56 %
5.	Acciones vinculadas con el Programa ACOMPAÑAR (PPG)	65.023	36.510	56 %
6.	Monotributo Social (Efectores 50%) (PPG)	10.832	10.972	101 %
7.	Monotributo Social - Potenciar Trabajo (Efectores 100%) (PPG)	9.629	9.942	103 %
8.	Direccion y Conduccion (PPG)	4.621	2.213	48 %
9.	Desarrollo de la Salud Sexual y la Procreacion Responsable (PPG) (NNA)	5.677	2.156	38 %
10.	Acciones en Salud Perinatal (PPG) (NNA)	3.828	1.560	41 %
	<b>Total</b>	<b>5.793.712</b>	<b>3.146.936</b>	<b>54 %</b>

1 - 47 / 47 < >

**Hay 47 actividades identificadas como PPG por un total de \$5.793.712 M asignados. En agosto, la ejecución alcanzó \$3.146.936 M (54%)**

Actividad	Crédito Vigente ▾	% del Total	Gasto Devengado	% del Total	Ejecutado
1. Aportes del Tesoro Nacional (ATN)	54.196	61,7 %	19.711	61,0 %	36,4 %
2. Apoyo a la Infraestructura Regional (FONPLATA ARG 42/2019)	9.882	11,2 %	0	0,0 %	0,0 %
3. Fortalecimiento de la Gestion Provincial II (BID N°4753/OC-AR)	8.548	9,7 %	3.297	10,2 %	38,6 %
4. Fortalecimiento de la Gestion Provincial (BID 3835/OC-AR)	6.211	7,1 %	3.453	10,7 %	55,6 %
5. Fortalecimiento Infraestructura Regional de Transporte (BID 4...	4.580	5,2 %	0	0,0 %	0,0 %
6. Desarrollo Federal de Infraestructura Regional (CAF 11.191)	2.143	2,4 %	5.240	16,2 %	244,6 %
7. Fortalecimiento de la Gestion Provincial II (Prestamo Bilateral ...	1.477	1,7 %	201	0,6 %	13,6 %
8. Conduccion y Administracion	427	0,5 %	235	0,7 %	55,1 %
9. Desarrollo de Politicas Regionales	180	0,2 %	76	0,2 %	42,5 %
10. Relaciones con Provincias	169	0,2 %	101	0,3 %	59,4 %
<b>Total</b>	<b>87.876</b>	<b>100,0 %</b>	<b>32.315</b>	<b>100,0 %</b>	<b>36,8 %</b>

1 - 13 / 13 < >

## Programa de Fortalecimiento Fiscal a la PBA

Este fondo surge de la reversión de la coparticipación excedente que se le otorgó a CABA mediante el Decreto 194/16

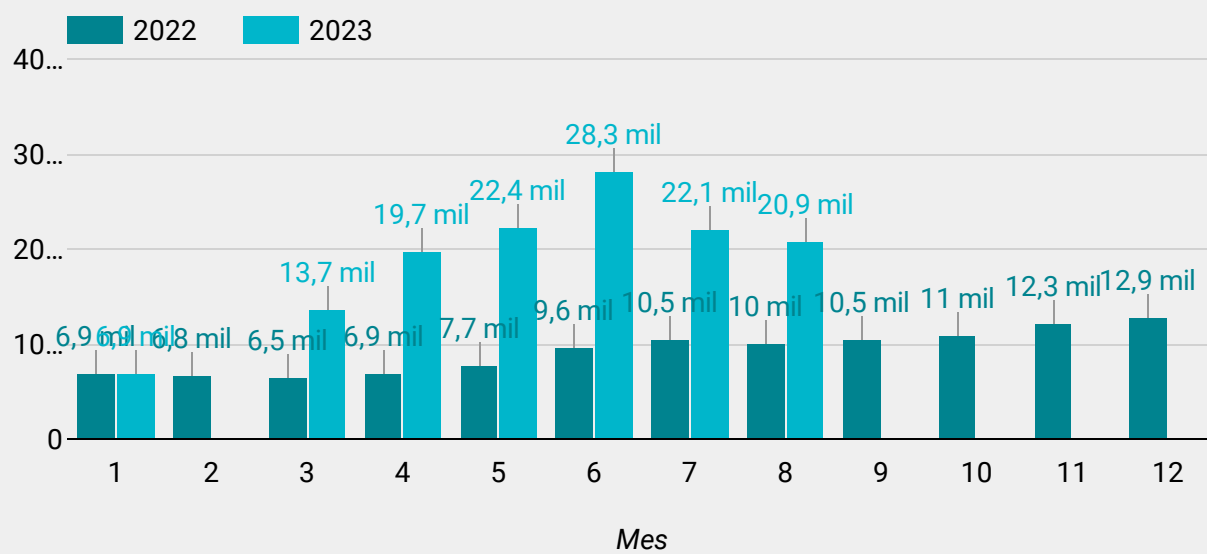

## Destino de las transferencias (ATNs)

Provincia	ATNs ▾	% del Total
1. Provincia de Buenos Aires	4.301	29,6 %
2. Provincia del Chaco	1.315	9,0 %
3. Provincia de Tucumán	1.190	8,2 %
4. Provincia de Formosa	1.128	7,8 %
5. Provincia de Santiago del Estero	1.020	7,0 %
6. Provincia de La Rioja	870	6,0 %
7. Provincia de Salta	810	5,6 %
8. Provincia de Santa Fe	600	4,1 %
9. Provincia del Chubut	550	3,8 %
<b>Total</b>	<b>14.549</b>	<b>100,0 %</b>

1 - 18 / 18 < >

## Subsidios al transporte automotor

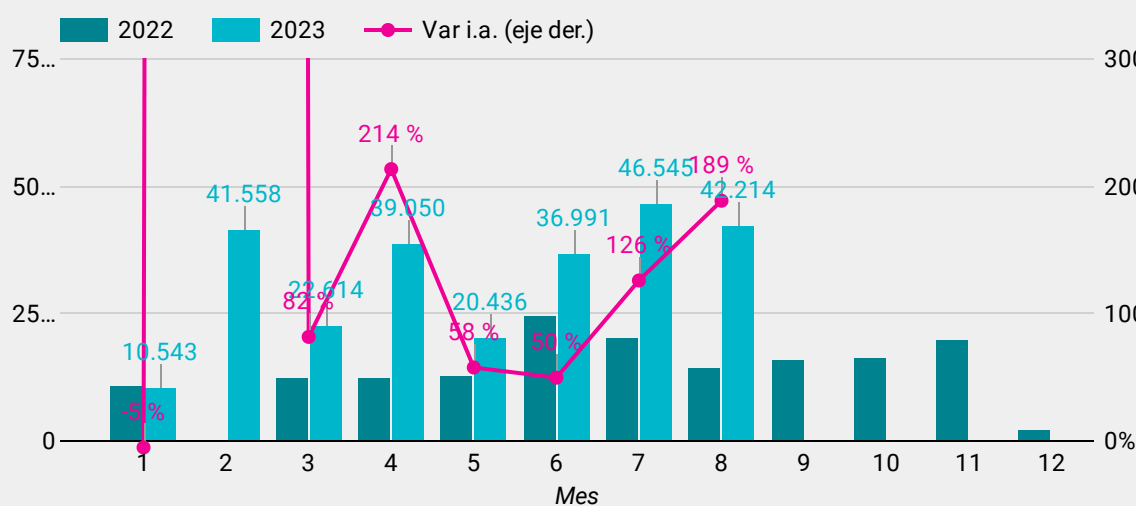

## Transferencias a las provincias (ATNs)

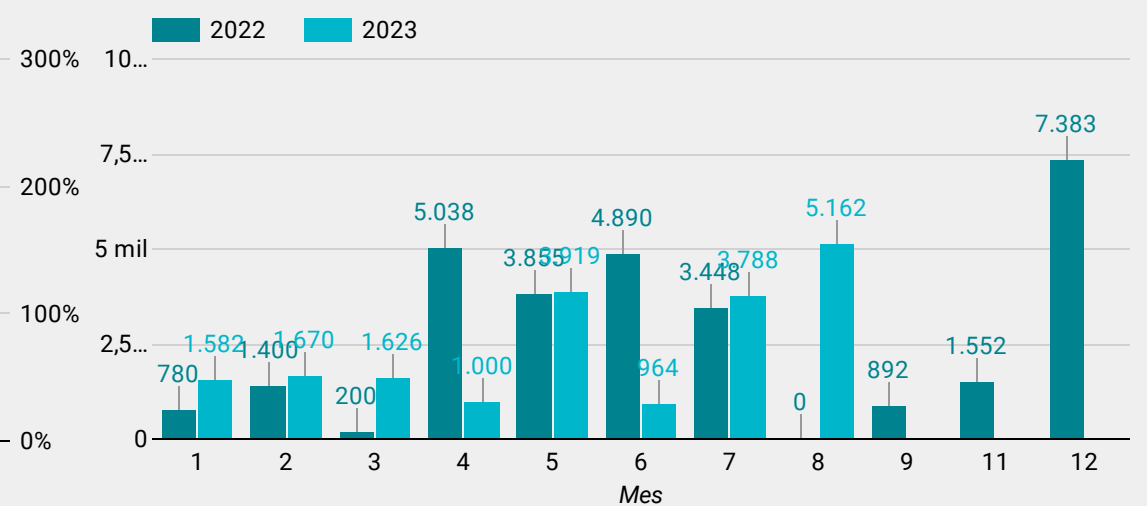

**El Tesoro giró \$5.162 M vía ATNs durante agosto.**



**La reducción del gasto de la APN registrada los últimos meses se concentra sobre todo en menores gastos por Transferencias (+95% i.a.). Los gastos en personal crecen por encima del promedio (125% i.a.)**

## Gastos acumulados 2023 vs 2022

Inciso	2022	2023 ▾	Var ...	Clasificador	2022	2023 ▾	Var i.a.
1. Transferencias	7.753.788	15.152.880	95 %	1. Prestaciones de la seguridad social	3.629.362	7.057.450	94 %
2. Servicio de la deuda y disminución de otro...	808.412	2.126.556	163 %	2. A unidades familiares	1.465.385	2.890.207	97 %
3. Gastos en personal	945.693	2.124.012	125 %	3. Sueldos y salarios	750.970	1.686.403	125 %
4. Bienes de uso	183.210	365.721	100 %	4. A las empresas públicas no financieras	578.129	1.422.656	146 %
5. Servicios no personales	144.930	318.556	120 %	5. Intereses por deuda	596.356	1.311.827	120 %
6. Bienes de consumo	113.405	164.299	45 %	6. A empresas privadas	715.297	1.175.179	64 %
7. Incremento de activos financieros	60.257	12.035	-80 %	7. A Fondos Fiduciarios y otros Entes del SPnF	479.814	800.096	67 %
<b>Total</b>	<b>10.009.696</b>	<b>20.264.084</b>	<b>102 %</b>	8. A los Gobiernos Provinciales	441.468	781.792	77 %
				9. Intereses por préstamos	189.465	761.395	302 %
				10. A las universidades nacionales	297.397	741.818	149 %
				11. Contribuciones patronales	167.729	376.885	125 %
				12. Servicios no personales	163.637	338.579	107 %
				13. Construcciones del dominio público	91.601	199.483	118 %
				14. Bienes de consumo	113.405	164.299	45 %
				15. A instituciones privadas sin fines de lucro	54.080	112.945	109 %
				<b>Total</b>	<b>10.009.696</b>	<b>20.264.084</b>	<b>102 %</b>

**Gasto acumulado en el año:  
Los sueldos y salarios crecen al 125% i.a.,  
las transferencias a empresas públicas un  
146% i.a. y las transferencias a  
universidades un 149% i.a.**

**Último mes: Las prestaciones de la seguridad social (36,3% del gasto total) se incrementaron un 111% respecto del mismo mes del año pasado**

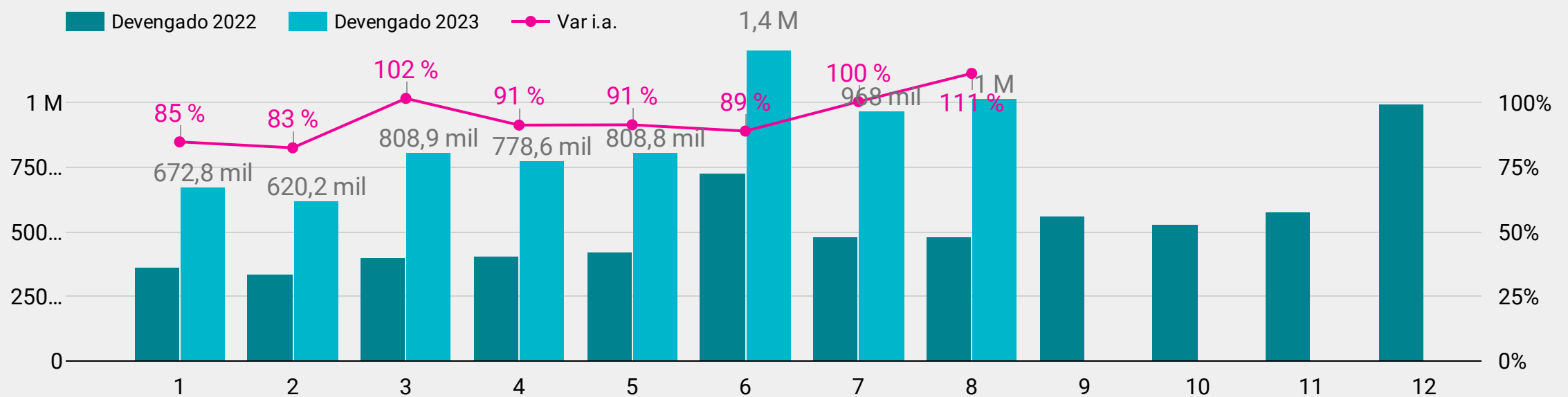

**Último mes: Gastos en Personal se incrementaron un 117% i.a.**

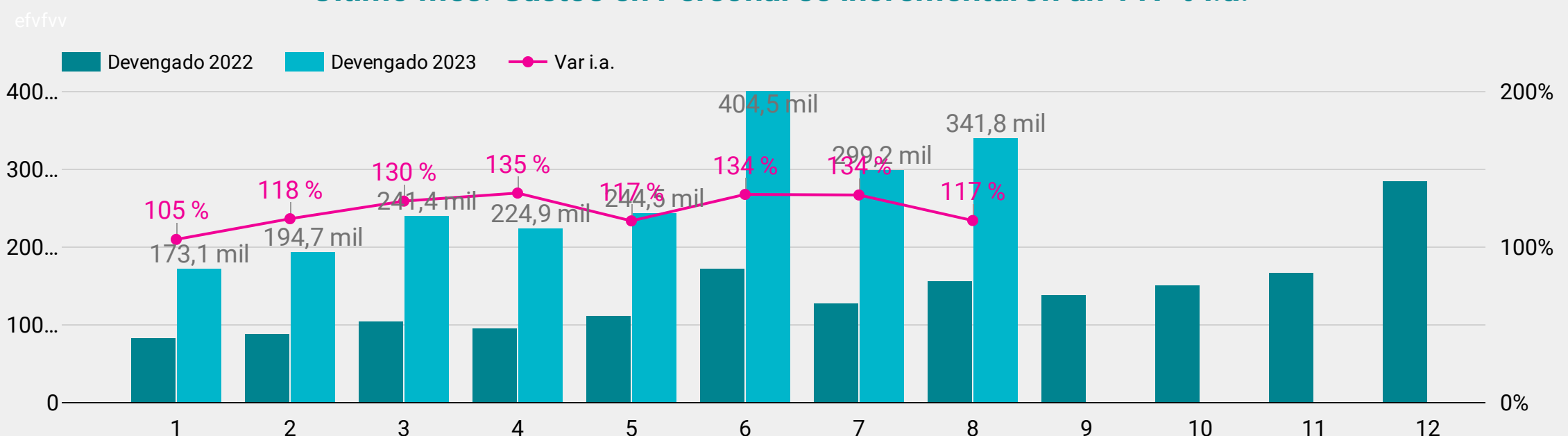

# INFORME ECONÓMICO MENSUAL

## AGOSTO 2023



Centro de Estudios Económicos y Sociales  
Scalabrini Ortiz

**PRESIDENTA**  
Lorena Putero

**DIRECTOR**  
Andrés Asiain

### INTEGRAN EL CESO:

Agustín Crivelli, Agustín Pineau, Aldana Montano, Alejo Muratti, Augusto Prato, Cecilia Olivera, Cecilia Wilhelm, Cristián Berardi, Eric Delgado, Estefanía Manau, Fabio Agueci, Fabio Carboni, Facundo Pesce, Federico Zirulnik, Felipe Etcheverry, Gaspar Herrero, Lisandro Mondino, Lorena Putero, Mahuén Gallo, María Alejandra Martínez Fernández, María Belén Basile, María Celina Calore, María Laura Iribas, Maximiliano Uller, Miriam Juaiek, Nicolás Gutman, Nicolás Zeolla, Rodrigo López, Tomás Mariani Pavlin, Virginia Brunengo, Yamila Steg.